

บันทึกการปลิวกระเด็นของหิน

**บันทึกการตรวจสอบระยะหินปลิวภายหลังจากการระเบิด**  
**บริษัท ภูมิใจไทยซีเมนต์ จำกัด**

วัน เดือน ปี	สถานที่มีการระเบิด	ประเภทของการระเบิด		ระยะทางที่ตรวจวัดได้ จากจุดระเบิด (เมตร)	หมายเหตุ
		งานผลิต	งานพัฒนา		
1/7/66	D 11	X		25	
2/7/66					ไม่มีการระเบิด
3/7/66	D 11	X	X	55	
4/7/66					ไม่มีการระเบิด
5/7/66	B 12	X	X	60	
6/7/66	B 12	X		35	
7/7/66	C 10	X	X	55	
8/7/66					ไม่มีการระเบิด
9/7/66					ไม่มีการระเบิด
10/7/66					ไม่มีการระเบิด
11/7/66					ไม่มีการระเบิด
12/7/66					ไม่มีการระเบิด
13/7/66					ไม่มีการระเบิด
14/7/66					ไม่มีการระเบิด
15/7/66					ไม่มีการระเบิด
16/7/66					ไม่มีการระเบิด
17/7/66					ไม่มีการระเบิด
18/7/66					ไม่มีการระเบิด
19/7/66	C 14, E 14		X	50	
20/7/66	E 14	X	X	55	
21/7/66	E 14		X	60	
22/7/66					ไม่มีการระเบิด
23/7/66	E 14	X	X	65	
24/7/66					ไม่มีการระเบิด
25/7/66	E 14		X	50	
26/7/66	C 11	X	X	55	
27/7/66	C 14, E 14	X	X	60, 65	
28/7/66					ไม่มีการระเบิด
29/7/66	E 14		X	50	
30/7/66					ไม่มีการระเบิด
31/7/66					ไม่มีการระเบิด

**บันทึกการตรวจสอบระยะหินปลิวภายหลังจากการระเบิด**  
**บริษัท ภูมิใจไทยซีเมนต์ จำกัด**

วัน เดือน ปี	สถานที่มีการระเบิด	ประเภทของการระเบิด		ระยะทางที่ตรวจวัดได้ จากจุดระเบิด (เมตร)	หมายเหตุ
		งานผลิต	งานพัฒนา		
1/8/66	C 11	X		35	
2/8/66					ไม่มีการระเบิด
3/8/66	E 14	X	X	55	
4/8/66	C 14		X	60	
5/8/66	E 11	X	X	55	
6/8/66	B 12	X	X	50	
7/8/66	D 12, E 14	X	X	60, 70	
8/8/66	E 14	X		35	
9/8/66	C 10	X	X	60	
10/8/66	C 10	X	X	70	
11/8/66					ไม่มีการระเบิด
12/8/66	D 12, E 14	X	X	50, 60	
13/8/66	E 14		X	70	
14/8/66	F 12	X	X	50	
15/8/66					ไม่มีการระเบิด
16/8/66	D 11, E 14	X	X	60, 55	
17/8/66	B 12, C 14	X	X	55, 70	
18/8/66	C 10	X		35	
19/8/66	E 14		X	55	
20/8/66	D 11	X	X	50	
21/8/66					ไม่มีการระเบิด
22/8/66	B 12, C 14	X	X	65, 55	
23/8/66	E 14	X	X	50	
24/8/66	C 10, E 14		X	60, 65	
25/8/66	C 10, E 14	X	X	50, 60	
26/8/66	C 10		X	55	
27/8/66	C 14	X	X	65	
28/8/66	B 12 E 14	X	X	50, 60	
29/8/66	D 11, E 14	X	X	60, 70	
30/8/66					ไม่มีการระเบิด
31/8/66	C 10	X	X	65	

**บันทึกการตรวจสอบระยะหินปลิวภายหลังจากการระเบิด**  
**บริษัท ภูมิใจไทยซีเมนต์ จำกัด**

วัน เดือน ปี	สถานที่มีการระเบิด	ประเภทของการระเบิด		ระยะทางที่ตรวจวัดได้ จากจุดระเบิด (เมตร)	หมายเหตุ
		งานผลิต	งานพัฒนา		
1/9/66	C 13	X	X	55	
2/9/66	C 10, C 14	X	X	65, 70	
3/9/66	C 13		X	60	
4/9/66	E 14	X	X	55	
5/9/66	C 10	X	X	70	
6/9/66	B 12, E 14	X	X	60, 55	
7/9/66	D 11	X	X	60	
8/9/66	C 13		X	60	
9/9/66	C 11		X	70	
10/9/66					ไม่มีการระเบิด
11/9/66	D 11, C 13	X	X	60, 65	
12/9/66	C 13	X	X	55	
13/9/66	C 10, E 14	X	X	65, 60	
14/9/66	E 13		X	65	
15/9/66	E 14	X		35	
16/9/66	B 12, E 14	X	X	60, 70	
17/9/66	C 10, C 13	X	X	55, 50	
18/9/66	C 13		X	65	
19/9/66	C 13		X	55	
20/9/66	B 12	X	X	55	
21/9/66	C 13	X	X	60	
22/9/66	C 13		X	70	
23/9/66	C 13	X	X	45	
24/9/66					ไม่มีการระเบิด
25/9/66	C 13		X	60	
26/9/66	C 11	X	X	65	
27/9/66					ไม่มีการระเบิด
28/9/66	C 13	X	X	40	
29/9/66	C 11		X	55	
30/9/66					ไม่มีการระเบิด



**บันทึกการตรวจสอบระยะหินปลิวภายหลังจากการระเบิด**  
**บริษัท ภูมิใจไทยซีเมนต์ จำกัด**

วัน เดือน ปี	สถานที่มีการระเบิด	ประเภทของการระเบิด		ระยะทางที่ตรวจวัดได้ จากจุดระเบิด (เมตร)	หมายเหตุ
		งานผลิต	งานพัฒนา		
1/10/66	B 12, C 13	X	X	55, 60	
2/10/66	C 10, C 13	X	X	60, 70	
3/10/66	B 12, C 13		X	65, 55	
4/10/66	B 12, C 13	X	X	65, 60	
5/10/66					ไม่มีการระเบิด
6/10/66					ไม่มีการระเบิด
7/10/66	C 13		X	70	
8/10/66	B 12, C 13	X	X	55, 60	
9/10/66	C 13		X	60	
10/10/66	C 11		X	65	
11/10/66	C 11	X	X	55	
12/10/66	B 12, D 14	X	X	65, 40	
13/10/66					ไม่มีการระเบิด
14/10/66					ไม่มีการระเบิด
15/10/66	C 13	X	X	65	
16/10/66	D 14	X	X	55	
17/10/66					ไม่มีการระเบิด
18/10/66	C 13		X	50	
19/10/66	C 13		X	60	
20/10/66	C 14	X	X	55	
21/10/66	C 13	X	X	65	
22/10/66					ไม่มีการระเบิด
23/10/66	C 13		X	60	
24/10/66	C 14	X	X	45	
25/10/66	C 13	X		35	
26/10/66					ไม่มีการระเบิด
27/10/66					ไม่มีการระเบิด
28/10/66					ไม่มีการระเบิด
29/10/66	B 12	X	X	60	
30/10/66					ไม่มีการระเบิด
31/10/66	C 10	X	X	55	

**บันทึกการตรวจสอบระยะหินปลิวภายหลังจากการระเบิด**  
**บริษัท ภูมิใจไทยซีเมนต์ จำกัด**

วัน เดือน ปี	สถานที่มีการระเบิด	ประเภทของการระเบิด		ระยะทางที่ตรวจวัดได้ จากจุดระเบิด (เมตร)	หมายเหตุ
		งานผลิต	งานพัฒนา		
1/11/66	B 12, C 13	X	X	50, 65	
2/11/66	B 12, C 13	X	X	60, 55	
3/11/66	B 12	X		40	
4/11/66	C 10, C 13	X	X	40, 55	
5/11/66					ไม่มีการระเบิด
6/11/66					ไม่มีการระเบิด
7/11/66	C 10, C 13	X	X	50, 70	
8/11/66	D 11	X	X	60	
9/11/66	D 14	X		35	
10/11/66	B 12, C 13	X	X	65, 40	
11/11/66					ไม่มีการระเบิด
12/11/66	E 14, C 14	X	X	55	
13/11/66	C 13	X		50	
14/11/66	B 12, C 13	X	X	55, 45	
15/11/66	C 10	X	X	60	
16/11/66	B 12, C 13	X	X	65, 70	
17/11/66	C 13		X	55	
18/11/66	B 12, C 13	X	X	65, 55	
19/11/66	D 13	X	X	70	
20/11/66	E 14	X		35	
21/11/66	C 10, C 13	X	X	60, 55	
22/11/66	B 12		X	65	
23/11/66	B 12, C 13	X	X	55, 70	
24/11/66	B12, E 14	X	X	65, 60	
25/11/66	B 12, C 13		X	70, 60	
26/11/66	B 12, C 13	X	X	55, 75	
27/11/66					ไม่มีการระเบิด
28/11/66	D 12, C 13	X	X	65, 50	
29/11/66	C 10	X	X	40	
30/11/66					ไม่มีการระเบิด

**บันทึกการตรวจสอบระยะหินปลิวภายหลังจากการระเบิด**  
**บริษัท ภูมิใจไทยซีเมนต์ จำกัด**

วัน เดือน ปี	สถานที่มีการระเบิด	ประเภทของการระเบิด		ระยะทางที่ตรวจวัดได้ จากจุดระเบิด (เมตร)	หมายเหตุ
		งานผลิต	งานพัฒนา		
1/12/66	E 14	X	X	55	
2/12/66	C 10, C 13	X	X	60, 45	
3/12/66	C10, E 14	X	X	60, 55	
4/12/66	C 13	X	X	65	
5/12/66	B 12	X	X	55	
6/12/66	C 10, E 14	X	X	55, 30	
7/12/66	B 12	X	X	65	
8/12/66	C 10, D 14	X	X	55, 35	
9/12/66	C 10, C 13	X	X	50, 65	
10/12/66	C 13	X	X	60	
11/12/66	B 12, D 13	X	X	55, 35	
12/12/66	C 10, D 14	X	X	60, 35	
13/12/66	B 12, D 13	X	X	40, 30	
14/12/66	D 14	X		35	
15/12/66	C 10, D 14	X	X	50, 65	
16/12/66	C 10, C 13	X	X	55, 30	
17/12/66	D 13	X	X	60	
18/12/66	D 14	X	X	50	
19/12/66					
20/12/66					
21/12/66					
22/12/66					
23/12/66					
24/12/66					
25/12/66					
26/12/66					
27/12/66					
28/12/66					
29/12/66					
30/12/66					
31/12/66					

การอบรมความปลอดภัยในการทำงาน



## แบบฟอร์มการหยั่งรู้ระงับภัยด้วยเทคนิค KYT

งานที่วิเคราะห์ : การประเมินความเสี่ยงก่อนการปฏิบัติงาน ฝ่าย: เหมืองหินปูน แผนก : กรมเหมืองหินปูน

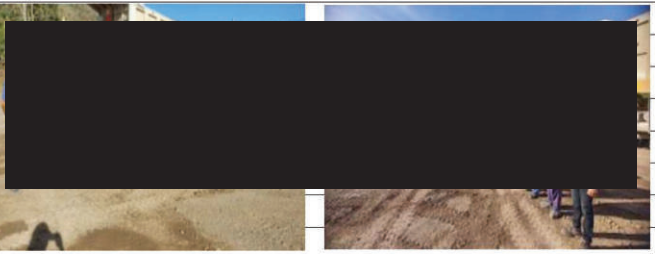
1R อันตรายที่อาจเกิดขึ้น : การประเมินความเสี่ยงก่อนการปฏิบัติงาน วันที่ : 5 ม.ค. 2566 (8.30 น.)		
2R นี่คือนิยามของเราให้เรียงลำดับความสำคัญของปัญหาในช่อง 2R		
ข้อที่	1R	2R
1	- Morning Talk (จป.) : ได้ชี้แจงและอธิบายเป้าหมายความปลอดภัย 1000 วัน โดยอุบัติเหตุเป็น 0 หยุดงานไม่เกิน 3 วัน เริ่มนับตั้งแต่ วันที่ 11 มิ.ย. 65 - วันที่ 2 ม.ค. 66 เราทำได้แล้ว 205 วัน	1
2	- Morning Talk (จป.) : 5 กฎความปลอดภัยในการขับขี่พาหนะภายในโรงงาน ถ้าพบว่า ผรม. ไม่สวมอุปกรณ์ PPE เช่น รองเท้าเซฟตี้ หมวกเซฟตี้ และ เสื้อสะท้อนแสง หรือ ขับรถเร็วว่า ความเร็วที่กำหนด ไม่เกิน 20 กม./ชม. ทาง Safety จะดำเนินการ - ครั้งที่ 1 : เตือนด้วยวาจา - ครั้งที่ 2 : หักเงิน 100 หรือมอดอกหนึ่งสัปดาห์ - ครั้งที่ 3 : พักงาน 1 เดือน ถ้ากลับมาทำงานยังทำผิดกฎระเบียบซ้ำอีก ห้ามเข้าโรงงาน	2
3	เพื่อความปลอดภัยสำหรับรถบรรทุกที่วิ่งขนส่งหินจากเหมือง มายังโรงโม่ กำหนดคนบนรถบรรทุกของรถ - รถบรรทุก XCMG < 83 คน - รถบรรทุก YUTONG < 95 คน	3
3R เลือกปัญหาจาก 2R มา 2 ข้อ และกำหนดมาตรการเพื่อการแก้ไขปัญหานี้		
4R คิดเป้าหมายการกระทำของกลุ่ม โดยทำเครื่องหมาย P ท้ายข้อ (2 ข้อ)		
ข้อที่เลือก	3R	4R
3	- 5 กฎความปลอดภัยในการขับขี่พาหนะภายในโรงงาน	P
		
ข้อที่เลือก	3R	4R
3	- 5 กฎความปลอดภัยในการขับขี่พาหนะภายในโรงงาน	P
สรุปเป้าหมายการกระทำ		
- รมรณคให้พนักงานทุกคนปฏิบัติตาม 5 กฎความปลอดภัยในการขับขี่พาหนะภายในโรงงาน เพื่อลดอุบัติเหตุจากการขับขี่พาหนะภายในโรงงาน		
ทำเป็นข้อความสั้น ๆ ที่จดจำง่าย		
- 1.สวมอุปกรณ์ความปลอดภัย 2.จอดรถในที่กำหนดจอด 3.ดึงเบรคมือ/ดับเครื่องยนต์/หุนล้อรถ - 4.ไม่เผลอขับเร็วไม่เกิน 20 ก.ม./ช.ม. 5.ไม่เสพยา/ไม่ดื่มแอลกอฮอล์ อุบัติเหตุเป็น 0.....OK		

สมาชิกในกลุ่ม





รอง



## แบบฟอร์มการหยั่งรู้ระวางภัยด้วยเทคนิค KYT

งานที่วิเคราะห์ : การประเมินความเสี่ยงก่อนการปฏิบัติงาน ฝ่าย: เหมืองหินปูน แผนก : ผรม.เหมืองหินปูน

1R อันตรายที่อาจเกิดขึ้น : การประเมินความเสี่ยงก่อนการปฏิบัติงาน		วันที่ : 26 เม.ย.2566 (8.30 น.)
2R นี่คือนิยามของเรา-ให้เรียงลำดับความสำคัญของปัญหาในข้อ 2R		
ข้อที่	1R	2R
1	- Morning Talk (จป.) : ได้ชี้แจงและอธิบายเป้าหมายความปลอดภัย 1000 วัน โดยอุบัติเหตุเป็น 0 หยุดงานไม่เกิน 3 วัน เริ่มนับอุบัติเหตุที่เกิดขึ้น ครั้งล่าสุด เมื่อ วันที่ 11 ก.พ.66 โดยเริ่มนับ ครั้งที่ 1/66 ใหม่ ตั้งแต่ วันที่ 12 ก.พ.-24 เม.ย.66 เราทำได้แล้ว 72 วัน	1
2	- Morning Talk (จป.) : 5 กฎความปลอดภัยในการขับขี่พาหนะภายในโรงงาน 1.สวมอุปกรณ์ความปลอดภัยก่อนเข้าโรงงาน (PPE wear before entry) 2.จอดรถในที่กำหนดจอด (Safe parking) 3.ดึงเบรคมือ/ดับเครื่องยนต์/หมุนล้อรถ (Pull hand brake/Stop engine/Wheel Bolter) 4.ไม่โทร/ขับรถความเร็วไม่เกิน 20 กม./ชม. (No phone/Low speed drive <20 km/hr) 5.ไม่เสพยา/ไม่ดื่มแอลกอฮอล์ (No drug/No alcohol)	2
3	- นายมนตรี : เสนอติดตั้งไฟแสงสว่าง เพิ่ม 3 จุด เพื่อความปลอดภัยในการทำงานช่วงกลางวัน 1.ติดตั้งสปอร์ตไลท์เพิ่มที่เครื่องขึงที่เหมือง 2.ติดตั้งสปอร์ตไลท์ส่องลงใน Hopper A1.01 ที่ Jaw Crusher 3.ติดตั้งสปอร์ตไลท์ส่องลงใน Hopper A1.05 ที่ Hammer Crusher	3
3R เลือกปัญหาจาก 2R มา 2 ข้อ และกำหนดมาตรการเพื่อการแก้ไขปัญหา		
4R คิดเป้าหมายการกระทำของกลุ่ม โดยทำเครื่องหมาย P ท้ายข้อ (2 ข้อ)		
ข้อที่เลือก	3R	4R
3	- เสนอติดตั้งไฟแสงสว่าง เพิ่ม 3 จุด เพื่อความปลอดภัยในการทำงานช่วงกลางวัน	P
	  	
ข้อที่เลือก	3R	4R
3	- เสนอติดตั้งไฟแสงสว่าง เพิ่ม 3 จุด เพื่อความปลอดภัยในการทำงานช่วงกลางวัน	P
สรุปเป้าหมายการกระทำ		
	- ประสงค์ให้พนักงานทุกคนปฏิบัติตาม 5 กฎความปลอดภัยในการขับขี่พาหนะภายในโรงงาน เพื่อลดอุบัติเหตุจากการขับขี่พาหนะภายในโรงงาน	
ทำเป็นข้อความสั้น ๆ ที่จดจำง่าย		
- 1.สวมอุปกรณ์ความปลอดภัย 2.จอดรถในที่กำหนดจอด 3.ดึงเบรคมือ/ดับเครื่องยนต์/หมุนล้อรถ - 4.ไม่โทร/ขับรถความเร็วไม่เกิน 20 ก.ม./ชม. 5.ไม่เสพยา/ไม่ดื่มแอลกอฮอล์ อุบัติเหตุเป็น 0.....OK		

สมาชิกในกลุ่ม



ภาคผนวก ณ

มวชนสัมพันธ์



การแต่งตั้งคณะกรรมการมวชนสัมพันธ์  
และรายงานการประชุมคณะกรรมการมวชนสัมพันธ์

**บริษัท ภูมิไไทยซีเมนต์ จำกัด**  
**THAI PRIDE CEMENT CO., LTD.**

คำสั่งที่ 1/2565

เรื่อง แต่งตั้งคณะกรรมการมวลชนสัมพันธ์  
ประธานบัตรเลขที่ 27893/16312, 27984/16313, 27985/16314,  
27986/16315, 27987/16316

โครงการเหมืองแร่หินอุตสาหกรรมชนิดหินปูน เพื่ออุตสาหกรรมปูนซีเมนต์  
ตั้งอยู่ตำบลหินซ็อน อำเภอแก่งคอย จังหวัดสระบุรี

ด้วย บริษัท ภูมิไไทยซีเมนต์ จำกัด ผู้ถือประธานบัตรเลขที่ 27893/16312, 27984/16313, 27985/16314 27986/16315, 27987/16316 จำนวน 5 แปลงโครงการเหมืองแร่หินอุตสาหกรรมชนิดหินปูน เพื่ออุตสาหกรรมปูนซีเมนต์ ตั้งอยู่ตำบลหินซ็อน อำเภอแก่งคอย จังหวัดสระบุรี มีความประสงค์จะจัดตั้งคณะกรรมการมวลชนสัมพันธ์ เพื่อดำเนินการตามอำนาจหน้าที่ในเงื่อนไขมาตรการป้องกันและแก้ไขผลกระทบสิ่งแวดล้อม ของสำนักงานนโยบายและแผนทรัพยากรธรรมชาติและสิ่งแวดล้อม และเงื่อนไขการขออนุญาตประธานบัตรของกรมอุตสาหกรรมพื้นฐานและการเหมืองแร่

ดังนั้น เพื่อให้เป็นไปตามเงื่อนไขการขออนุญาตดังกล่าวและสอดคล้องกับนโยบายผู้ถือประธานบัตรที่ต้องการส่งเสริมให้ภาคส่วนที่เกี่ยวข้องมีส่วนร่วมให้ความคิดเห็นและเสนอแนะการประกอบกิจการเหมืองแร่ เพื่อให้กิจการและชุมชนอยู่ร่วมกันได้ บริษัทฯ จึงแต่งตั้งคณะกรรมการมวลชนสัมพันธ์ ประธานบัตรเลขที่ 27893/16312, 27984/16313, 27985/16314 27986/16315, 27987/16316 จำนวน 5 แปลง ตั้งอยู่ที่ตำบลหินซ็อน อำเภอแก่งคอย จังหวัดสระบุรี โดยมีองค์ประกอบของคณะกรรมการและอำนาจหน้าที่ ดังนี้

**องค์ประกอบคณะกรรมการ**

**คณะที่ปรึกษา**

- (1) เจ้าอาวาสวัดถ้ำญาณสังวร
- (2) อุตสาหกรรมจังหวัดสระบุรีหรือผู้แทน
- (3) นายกองค์การบริหารส่วนตำบลหินซ็อน
- (4) นายกองค์การบริหารส่วนตำบลท่าคล้อ
- (5) ปลัดองค์การบริหารส่วนตำบลหินซ็อน
- (6) กำนันตำบลหินซ็อน
- (7) กำนันตำบลท่าคล้อ

Head Office: 2034/132-161 Ital-thai Tower 34 Fl. Bangkapi, Huaykwang, Bangkok-10320, Thailand. Tel: (02) 7161600, Fax: (02) 7161716  
Site: 159 M 9 Tambol Hinson, Amphur Kaengkhroi, Saraburi Province-18110. Tel: (036) 240800, Fax:(036) 240846

- (8) ผู้อำนวยการโรงพยาบาลส่งเสริมสุขภาพตำบลหินซ็อน  
 (9) ผู้อำนวยการโรงเรียนบ้านหินซ็อน  
 (10) ผู้อำนวยการโรงเรียนบ้านผังสามัคคี  
 (11) สาธารณสุขอำเภอแก่งคอย  
 (12) พัฒนาการอำเภอแก่งคอย

**คณะกรรมการ**

1		บริษัท ภูมิใจไทยซีเมนต์ จำกัด	ประธาน
2		ฝ่ายปกครองตำบลหินซ็อน	กรรมการ
3		ฝ่ายปกครองตำบลหินซ็อน	กรรมการ
4		ฝ่ายปกครองตำบลหินซ็อน	กรรมการ
5		ฝ่ายปกครองตำบลหินซ็อน	กรรมการ
6		ฝ่ายปกครองตำบลหินซ็อน	กรรมการ
7		ฝ่ายปกครองตำบลหินซ็อน	กรรมการ
8		ฝ่ายปกครองตำบลหินซ็อน	กรรมการ
9		ฝ่ายปกครองตำบลหินซ็อน	กรรมการ
10		ฝ่ายปกครองตำบลหินซ็อน	กรรมการ
11		ฝ่ายปกครองตำบลท่าคล้อ	กรรมการ
12		ฝ่ายบริหารตำบลหินซ็อน	กรรมการ
13		ฝ่ายบริหารตำบลหินซ็อน	กรรมการ
14		ฝ่ายบริหารตำบลหินซ็อน	กรรมการ
15		ฝ่ายบริหารตำบลหินซ็อน	กรรมการ
16		ฝ่ายบริหารตำบลหินซ็อน	กรรมการ
17		ฝ่ายบริหารตำบลหินซ็อน	กรรมการ
18		ฝ่ายบริหารตำบลหินซ็อน	กรรมการ
19		ฝ่ายบริหารตำบลหินซ็อน	กรรมการ
20		ฝ่ายบริหารตำบลหินซ็อน	กรรมการ
21		ฝ่ายบริหารตำบลท่าคล้อ	กรรมการ
22		ตัวแทนประชาชน หมู่ 2 ตำบลหินซ็อน	กรรมการ
23		ตัวแทนประชาชน หมู่ 5 ตำบลหินซ็อน	กรรมการ
24		ตัวแทนประชาชน หมู่ 6 ตำบลหินซ็อน	กรรมการ
25		ตัวแทนประชาชน หมู่ 9 ตำบลหินซ็อน	กรรมการ

Head Office: 2034/132-161 Ital-thai Tower 34 Fl. Bangkapi, Huaykwang, Bangkok-10320, Thailand. Tel: (02) 7161600, Fax: (02) 7161716  
 Site: 159 M 9 Tambol Hinson, Amphur Kaengkhoi, Saraburi Province-18110, Tel: (036) 240800, Fax: (036) 240846

แทนประชาชน หมู่ 11 ตำบลท่าคล้อ กรรมการ  
บริษัท ภูมิไไทยซีเมนต์ จำกัด กรรมการ และเลขานุการ

ให้คณะกรรมการมีอำนาจหน้าที่ ดังนี้

1. พิจารณาให้ความเห็นชอบแผนงานที่เกี่ยวข้องกับกิจกรรมหรือโครงการเฝ้าระวังสุขภาพ และการเบิกจ่ายงบประมาณจากกองทุนเฝ้าระวังสุขภาพของโครงการ ตามประกาศแนวทางการบริหารจัดการกองทุนเฝ้าระวังสุขภาพ ของกรมอุตสาหกรรมพื้นฐานและการเหมืองแร่
2. พิจารณาให้ความเห็นชอบแผนงานที่เกี่ยวข้องกับกิจกรรมหรือโครงการพัฒนาหมู่บ้าน และการเบิกจ่ายงบประมาณจากกองทุนพัฒนาหมู่บ้านรอบพื้นที่เหมืองแร่ ตามประกาศแนวทางการบริหารจัดการกองทุนเฝ้าระวังสุขภาพ ของกรมอุตสาหกรรมพื้นฐานและการเหมืองแร่
3. ตรวจสอบและให้ข้อคิดเห็นผลการดำเนินการฟื้นฟูพื้นที่ทำเหมือง และผลการตรวจวัดสิ่งแวดล้อมของโครงการ
4. ให้ข้อคิดเห็นและพิจารณาแก้ไขประชาชนร้องเรียน ว่าได้รับผลกระทบจากการประกอบกิจการของโครงการ
5. พิจารณาให้ความเห็นชอบระเบียบคณะกรรมการมวลชนสัมพันธ์ เพื่อเป็นกรอบการดำเนินงานของคณะกรรมการมวลชนสัมพันธ์ของโครงการ
6. ดำเนินการอื่นๆ ตามที่ได้รับมอบหมาย

ทั้งนี้ ตั้งแต่บัดนี้เป็นต้นไป



สั่ง ณ วันที่ 18 มกราคม 2565

ผู้ช่วยกรรมการผู้จัดการฝ่ายโรงงาน

ผู้ถือประธานบัตรที่ 27983/16312, 27984/16313, 27985/16314 27986/16315, 27987/16316

รายงานการประชุมคณะกรรมการมวชนสัมพันธ์  
ประธานบัตรที่ 27983/16312, 27984/16313, 27985/16314, 27986/16315 และ 27987/16136

โครงการเหมืองแร่หินอุตสาหกรรมชนิดหินปูน  
เพื่ออุตสาหกรรมปูนซีเมนต์  
ตำบลหินซ้อน อำเภอแก่งคอย จังหวัดสระบุรี  
ครั้งที่ 1/2566

เมื่อวันที่ 14 มีนาคม พ.ศ. 2566

ณ ห้องอบรม บริษัท ภูมิไไทยซีเมนต์ จำกัด  
ตำบลหินซ้อน อำเภอแก่งคอย จังหวัดสระบุรี

#### ผู้ร่วมประชุม

#### คณะที่ปรึกษา

1. [REDACTED] แทนอุตสาหกรรมจังหวัดสระบุรี
2. [REDACTED] นายกองค์การบริหารส่วนตำบลหินซ้อน
3. [REDACTED] นายกองค์การบริหารส่วนตำบลท่าคล้อ
4. [REDACTED] ปลัดองค์การบริหารส่วนตำบลหินซ้อน
5. [REDACTED] กำนันตำบลหินซ้อน
6. [REDACTED] แทนผู้อำนวยการ โรงพยาบาลส่งเสริมสุขภาพตำบล  
หินซ้อน
7. [REDACTED] ผู้อำนวยการ โรงเรียนบ้านหินซ้อน
8. [REDACTED] ผู้อำนวยการ โรงเรียนบ้านผังสามัคคี
9. [REDACTED] แทนสาธารณสุขอำเภอแก่งคอย
10. [REDACTED] แทนพัฒนาการอำเภอแก่งคอย

#### คณะกรรมการ

1. [REDACTED] บริษัท ภูมิไไทยซีเมนต์ จำกัด ประธาน
2. [REDACTED] ผู้ใหญ่บ้านหมู่ 1 ตำบลหินซ้อน กรรมการ
3. [REDACTED] ผู้ใหญ่บ้านหมู่ 2 ตำบลหินซ้อน กรรมการ
4. [REDACTED] แทนผู้ใหญ่บ้านหมู่ 4 ตำบลหินซ้อน กรรมการ
5. [REDACTED] ผู้ใหญ่บ้านหมู่ 5 ตำบลหินซ้อน กรรมการ



6.		ผู้ใหญ่บ้าน หมู่ 6 ตำบลหินซ้อน	กรรมการ
7.		ผู้ใหญ่บ้าน หมู่ 7 ตำบลหินซ้อน	กรรมการ
8.		ผู้ใหญ่บ้าน หมู่ 8 ตำบลหินซ้อน	กรรมการ
9.		ผู้ช่วยผู้ใหญ่บ้าน หมู่ 9 ตำบลหินซ้อน	กรรมการ
10.		ผู้ใหญ่บ้าน หมู่ 11 ตำบลท่าคล้อ	กรรมการ
11.		สมาชิก อบต. ม.1 ตำบลหินซ้อน	กรรมการ
12.		สมาชิก อบต. ม.2 ตำบลหินซ้อน	กรรมการ
13.		สมาชิก อบต. ม.3 ตำบลหินซ้อน	กรรมการ
14.		สมาชิก อบต. ม.4 ตำบลหินซ้อน	กรรมการ
15.		สมาชิก อบต. ม.5 ตำบลหินซ้อน	กรรมการ
16.		สมาชิก อบต. ม.6 ตำบลหินซ้อน	กรรมการ
17.		สมาชิก อบต. ม.7 ตำบลหินซ้อน	กรรมการ
18.		สมาชิก อบต. ม.8 ตำบลหินซ้อน	กรรมการ
19.		สมาชิก อบต. ม.9 ตำบลหินซ้อน	กรรมการ
20.		สมาชิก อบต. ม.11 ตำบลท่าคล้อ	กรรมการ
21.		ตัวแทนประชาชน หมู่ 2 ตำบลหินซ้อน	กรรมการ
22.		ตัวแทนประชาชน หมู่ 5 ตำบลหินซ้อน	กรรมการ
23.		ตัวแทนประชาชน หมู่ 6 ตำบลหินซ้อน	กรรมการ
24.		ตัวแทนประชาชน หมู่ 9 ตำบลหินซ้อน	กรรมการ
25.		ตัวแทนประชาชน หมู่ 11 ตำบลท่าคล้อ	กรรมการ
26.		บริษัท ภูมิใจไทยซีเมนต์ จำกัด	กรรมการ/ เลขานุการ

ผู้เข้าร่วมประชุมเพิ่มเติม

1.		ปลัดอำเภอแก่งคอย
2.		รองนายก อบต. หินซ้อน
3.		เจ้าหน้าที่ อบต. หินซ้อน
4.		เจ้าหน้าที่ อบต. หินซ้อน
5.		เจ้าหน้าที่ อบต. หินซ้อน
6.		เจ้าหน้าที่ อบต. หินซ้อน

7. ศ	เจ้าหน้าที่ อบต.หินซ้อ
8. ศ	อสม. ม.3 ตำบลหินซ้อ
9. ศ	ประธานคณะกรรมการพัฒนาสตรีตำบลหินซ้อ
10. ศ	หัวหน้าฝ่ายบริหารงานทั่วไป อบต.หินซ้อ
11. ศ	บริษัท ภูมิใจไทยซีเมนต์ จำกัด
12. ศ	บริษัท ภูมิใจไทยซีเมนต์ จำกัด

เริ่มประชุมเวลา 10.00 น.

ตัวแทนบริษัทฯ กล่าวเปิดการประชุม และดำเนินการตามระเบียบวาระการประชุมดังต่อไปนี้

#### วาระการประชุม

##### วาระที่ 1 แจ้งเพื่อทราบ

- การผลิตหินปูนปี 2565 จำนวน 971,515 ตัน
- กองทุนพัฒนาหมู่บ้านรอบพื้นที่เหมืองแร่ ปี 2566 จำนวนเงิน 971,515 บาท
- กองทุนเผื่อระวางสุขภาพ ปี 2566 จำนวนเงิน 485,758 บาท

##### วาระที่ 2 ผลการดำเนินงานกองทุนฯ ในปี 2565

- ตัวแทนบริษัทฯ แจ้งผลการดำเนินงานกองทุนปี 2565
- ผู้เสนอโครงการฯ สรุปผลการดำเนินงาน

##### วาระที่ 3 การพิจารณาจัดสรรเงินกองทุนในปี 2566

ที่ประชุมพิจารณาเห็นชอบโครงการดังนี้ (เอกสาร 1)

- กองทุนพัฒนาหมู่บ้านรอบพื้นที่เหมืองแร่
- กองทุนเผื่อระวางสุขภาพ

##### วาระที่ 4 เรื่องอื่นๆ

- ตัวแทนบริษัทฯ แจ้งผลการตรวจสอบคุณภาพสิ่งแวดล้อม กรกฎาคม-ธันวาคม 2565 พร้อมมอบเล่มรายงานผลการตรวจสอบคุณภาพสิ่งแวดล้อม กรกฎาคม-ธันวาคม 2565 แด่ตัวแทนคณะกรรมการฯ

กำหนดนัดประชุมครั้งต่อไปจะแจ้งให้ทราบภายหลัง

ปิดประชุมเวลา 14.00 น.



(.....)

ผู้บันทึกรายงานการประชุม



(.....)

..)

ผู้ตรวจสอบรายงานการประชุม





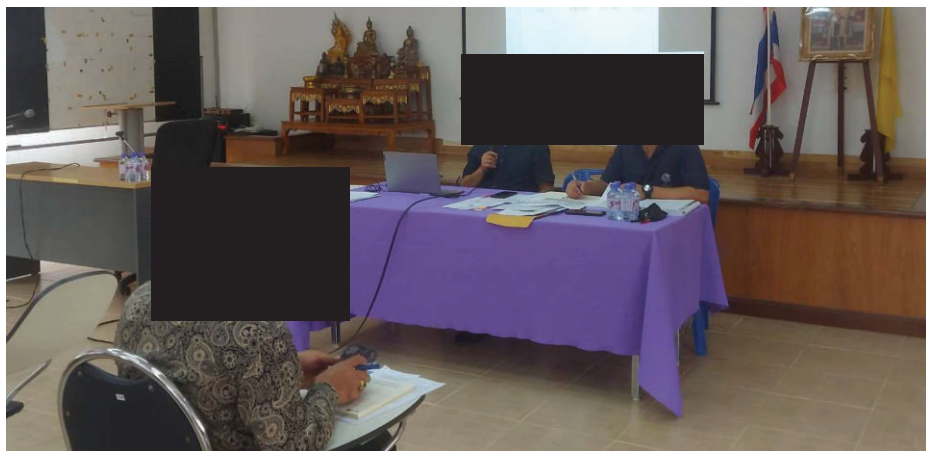
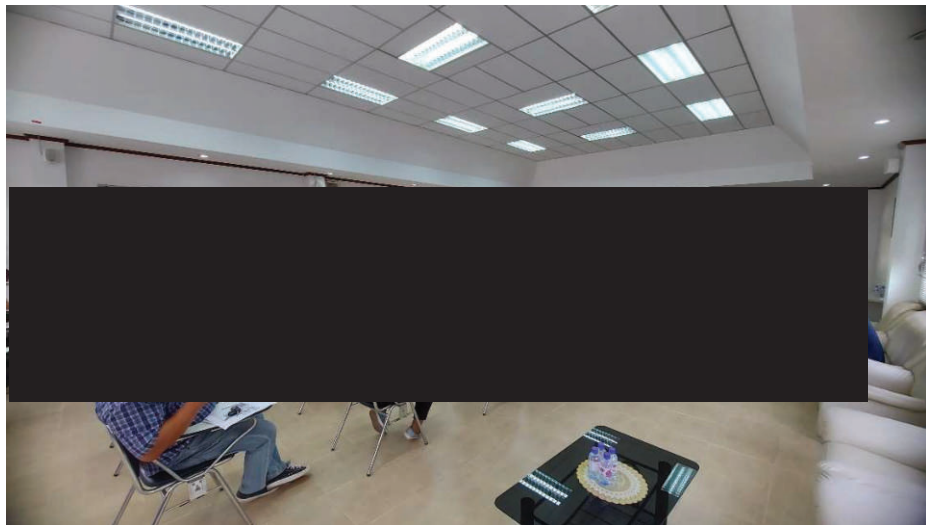

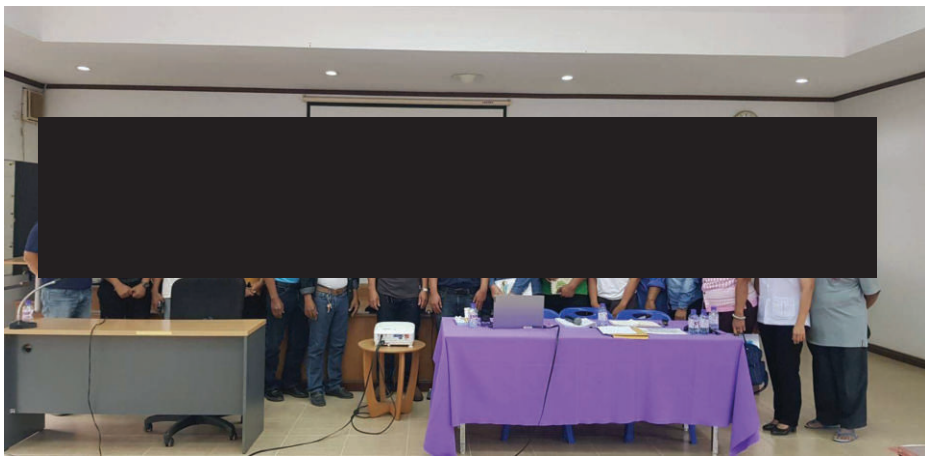
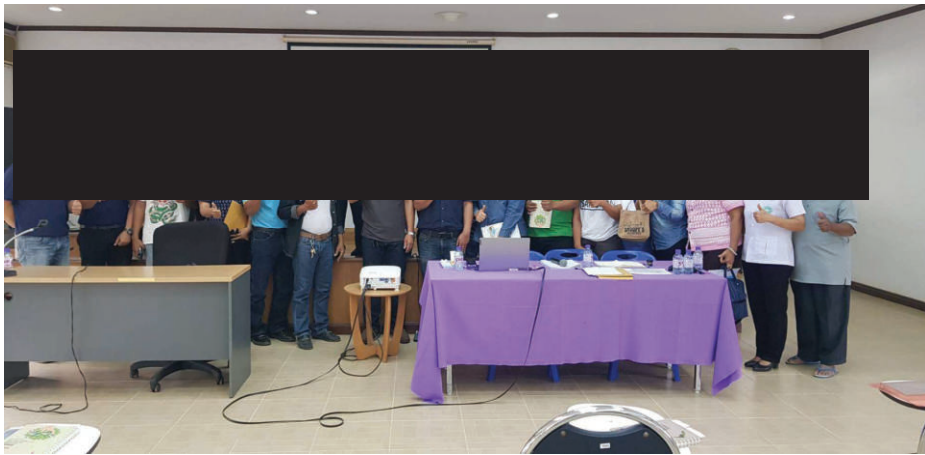

เอกสารแนบ 1

	กองทุนพัฒนาหมู่บ้านปี 66 ยอดเงินเข้ากองทุน	971,515	บาท		
	หักค่าบริหารจัดการ 10% = 97,152 คงเหลือ	874,363	บาท		
	จัดสรรให้ตำบลหินซ้อน 85%	743,209	บาท		
	จัดสรรให้ตำบลท่าคล้อ 15%	131,154	บาท		
ลำดับที่	โครงการ	หินซ้อน 85%		ท่าคล้อ 15%	
		743,209	มดที่ประชุม	131,154	มดที่ประชุม
	แบ่งให้อบด.ท่าคล้อทั้ง 11 หมู่บ้าน			131,154	/
	แบ่งให้ตำบลหินซ้อน 9 หมู่บ้าน หมู่ละ 28000 บาท	252,000	/		
	คงเหลือยอดที่จัดสรรในปี 2566	491,209			
1	ค่าตอบแทนครูอัตราจ้าง รร บ้านหินซ้อน พค.66 -30 เมย. 67	151,209	/		
2	โครงการค่าจ้างเหมารถรับส่ง รร บ้านฝั่งฯ มีค.66 - เมย.67	44,000	/		
3	โครงการจ้างครูผู้สอน รร บ้านฝั่งฯ พค.66 - มีค.67	66,000	/		
4	โครงการปรับปรุงศาลาประชาคมหมู่ 6	50,000	/		
5	โครงการป้องกันและบรรเทาสาธารณภัย	15,000	/		
6	โครงการเสริมศักยภาพ อปพร. หินซ้อน	20,000	/		
7	โครงการเวรยามรักษาความสงบเรียบร้อย	70,000	/		
8	โครงการพัฒนาศักยภาพสตรี	30,000	/		
9	โครงการสนับสนุนงบกลุ่มเกษตรกรทำไร่	25,000	/		
10	โครงการสนับสนุนสำนักแม่ชี สัญญาณกล้องวงจรปิด	20,000	/		
	คงเหลือ	-		-	
	กองทุนเฝ้าระวังสุขภาพปี 66 ยอดเงินเข้ากองทุน	485,758	บาท		
	หักค่าบริหารจัดการ 10% = 48,576 คงเหลือ	437,182	บาท		
	จัดสรรให้ตำบลหินซ้อน 85%	371,605	บาท		
	จัดสรรให้ตำบลท่าคล้อ 15%	65,577	บาท		
ลำดับที่	โครงการ	หินซ้อน 85%		ท่าคล้อ 15%	
		371,605	มดที่ประชุม	65,577	มดที่ประชุม
	แบ่งให้อบด.ท่าคล้อทั้ง 11 หมู่บ้าน			65,577	/
	แบ่งให้ตำบลหินซ้อน 9 หมู่บ้าน หมู่ละ 10,000 บาท	90,000	/		
	คงเหลือยอดที่จัดสรรในปี 2566	281,605			
1	รพส.จ้างบุคลากร นักวิชาการสาธารณสุข ส่วนต่างเดือนละ 2,000 x 6 และ 2,600 x 6	27,600	/		
2	รพส.จ้างพนักงานทำความสะอาด เดือนละ 9,750 บาท (คค.65-กย.66)	117,000	/		
3	โครงการพัฒนาศักยภาพของ อสม.	31,405	/		
4	งบประมาณเลือกกีฬาการแข่งขันกีฬาด้านยาเสพติดตำบลหินซ้อนปี 2566 จำนวน 505 ตัว	60,600	/		
5	โครงการทำหมันสุนัขและแมว ตำบลหินซ้อน	20,000	/		
6	โครงการสนับสนุนศูนย์บริการคนพิการ (จัดซื้อวัสดุ)	25,000	/		
	คงเหลือ	-		-	

กิจกรรมมวลชนสัมพันธ์

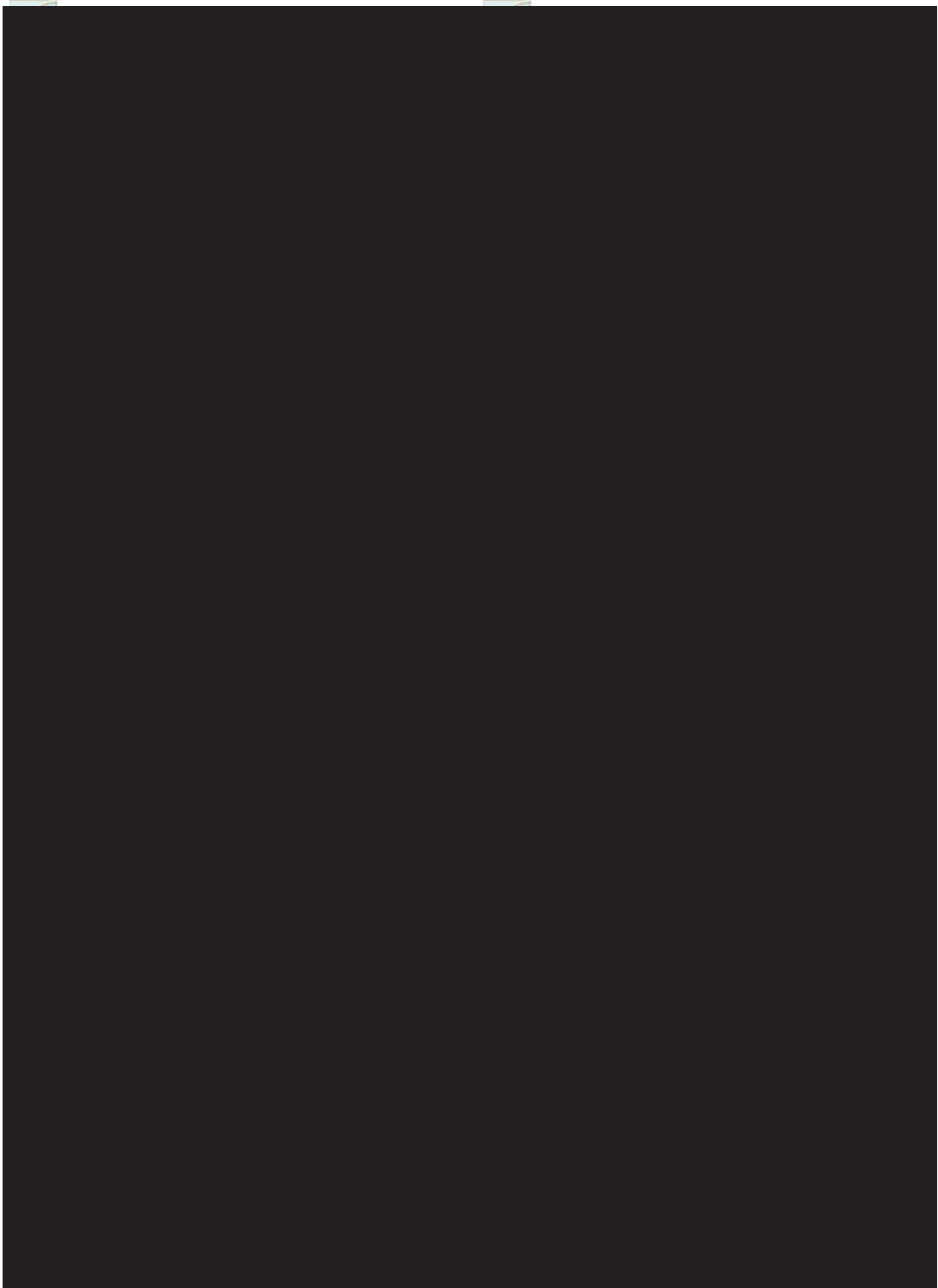

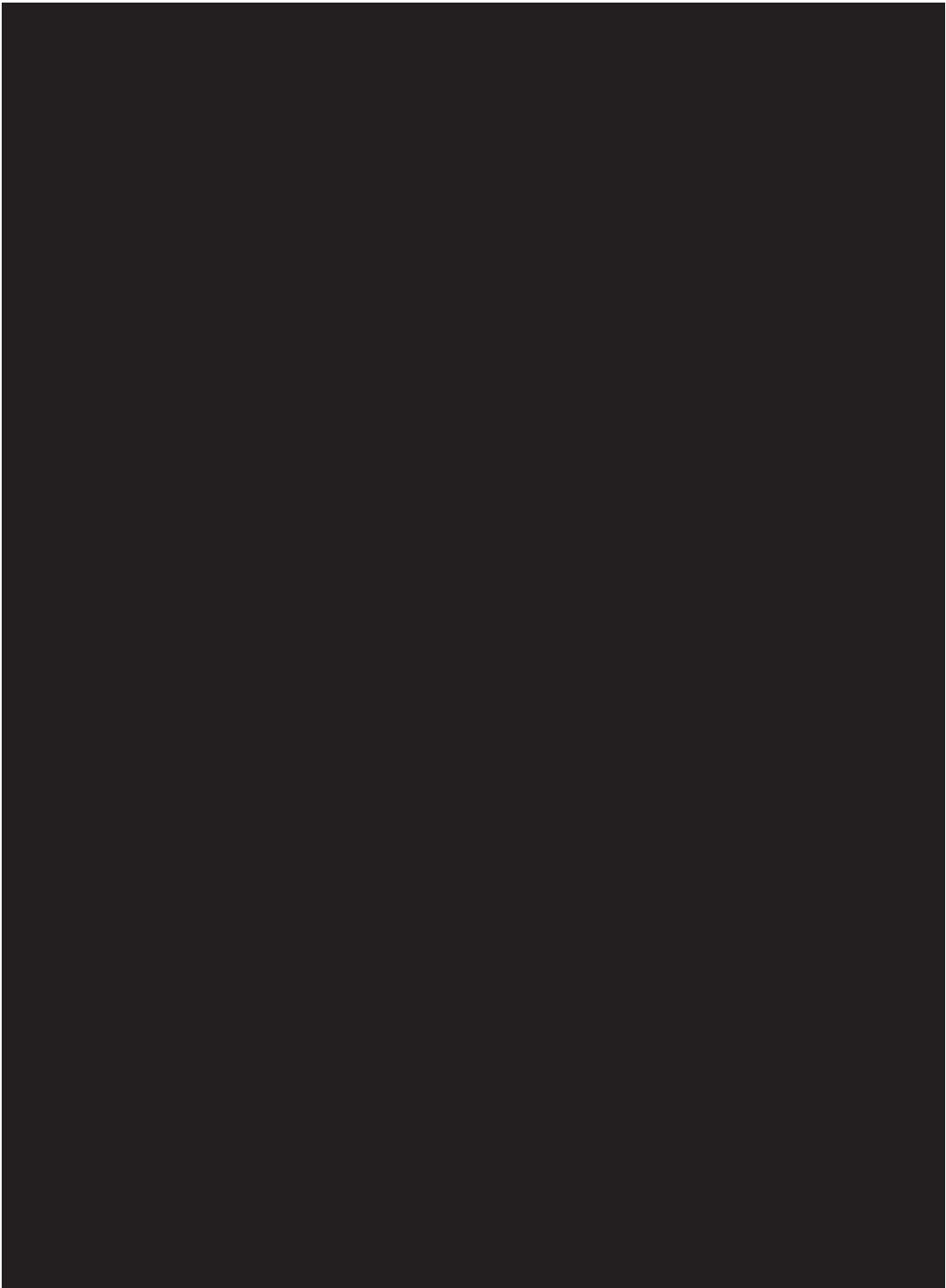

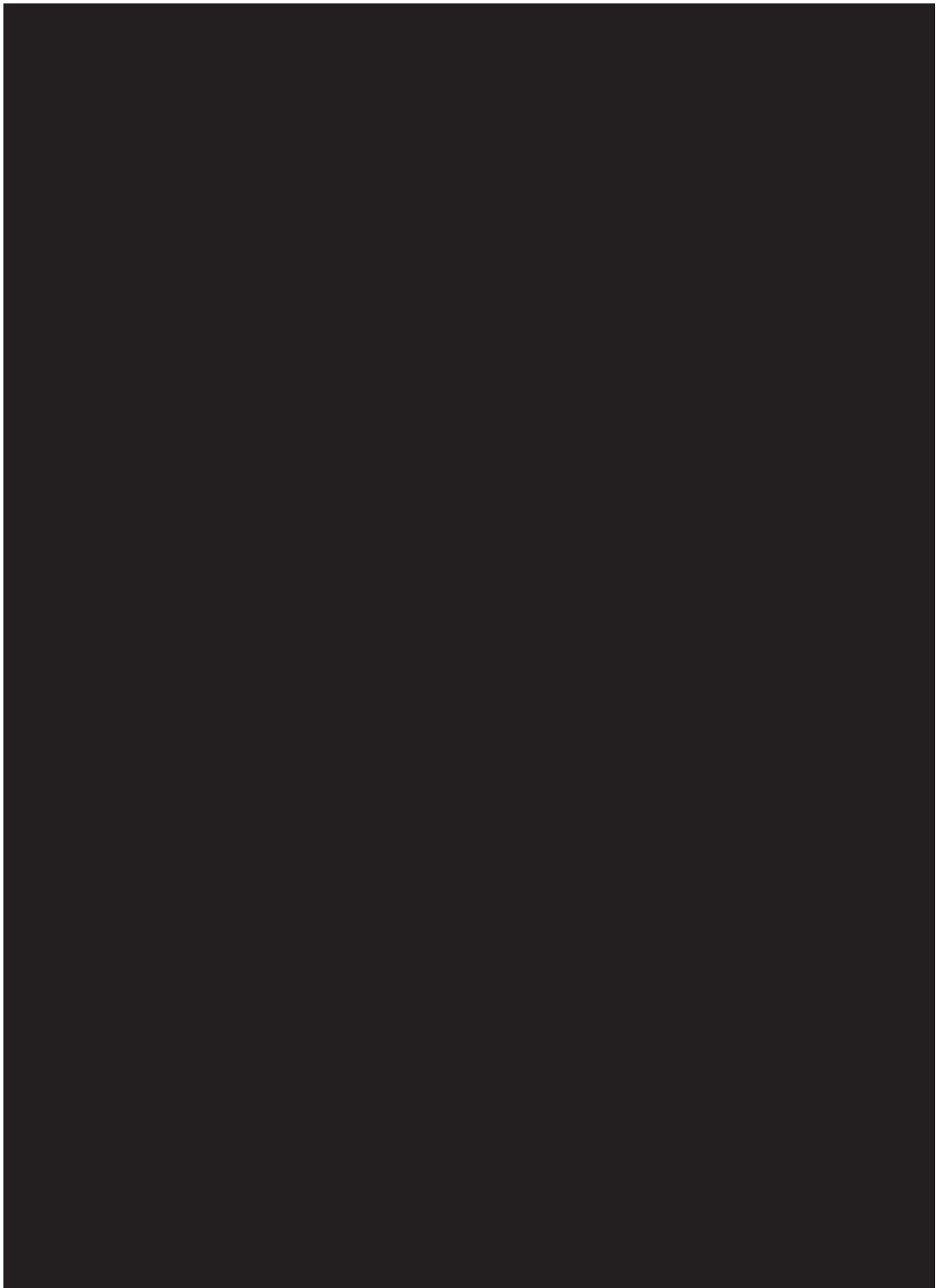

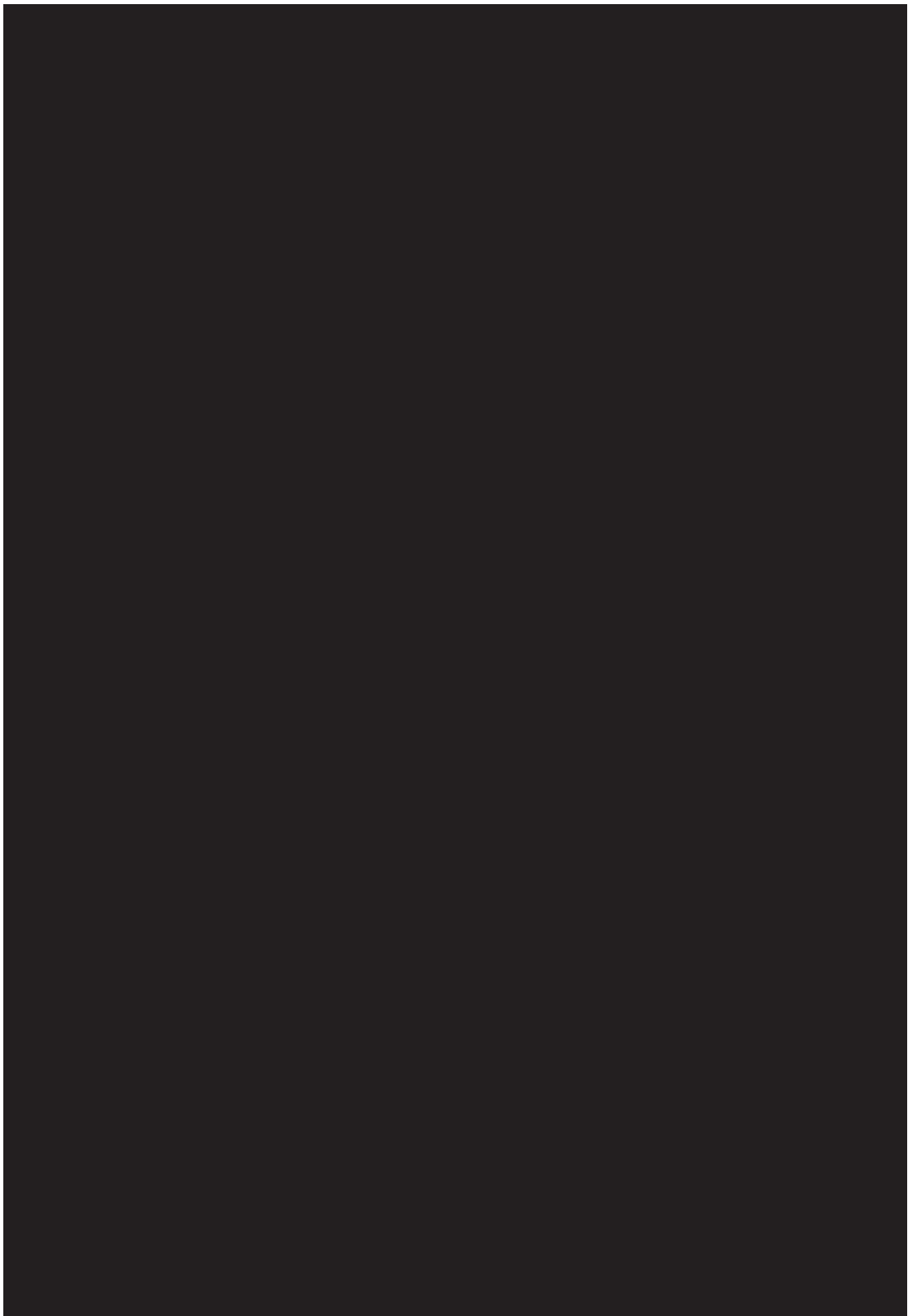



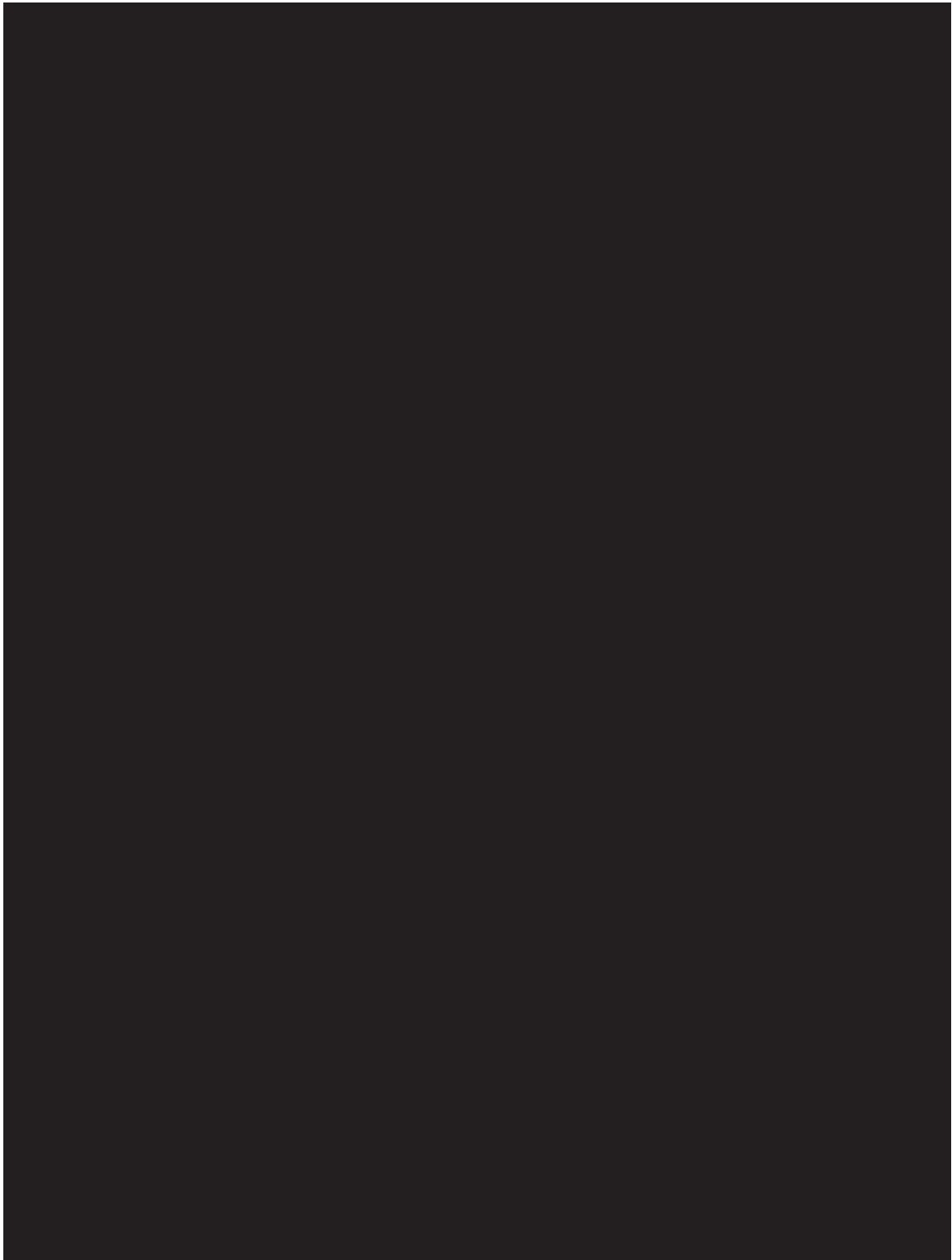

รายงานการประชุมคณะทำงาน CSR  
ครั้งที่ 7/2566  
วันที่ 27 กรกฎาคม 2566

รายชื่อผู้เข้าประชุม

1. [Redacted] หัวหน้าคณะทำงาน
2. [Redacted] ผู้อำนวยการสัมพันธ์
3. [Redacted] ผู้อำนวยการสัมพันธ์
4. [Redacted] ผู้อำนวยการสัมพันธ์
5. [Redacted] เลขานุการคณะทำงาน

วาระที่ 1 เรื่องแจ้งเพื่อทราบ

- 1.1 ปี 2566 ส่งทีมฟุตบอลเข้าร่วมการแข่งขันรายการเซาท์อีสต์ วันที่ 22 - 23 ก.ค. 2566

วาระที่ 2

2.1 งานมวลชนสัมพันธ์

ลำดับ	วัน/เดือน/ปี	กิจกรรม
1	5 ก.ค. 2566	มอบงบประมาณโครงการผลิตชุมชนและโครงการรถรับส่งนักเรียนให้กับ อบต.ท่าคล้อ
2	7 ก.ค. 2566	มอบน้ำดื่ม รพ.สต. ห้วยซ้อน ใช้ในการประชุม อสม. เดือน ก.ค. 2566
3	10 ก.ค. 2566	มอบน้ำดื่ม อบต.ห้วยซ้อน การจัดกิจกรรมจิตอาสาตำบลห้วยซ้อน 10 ก.ค. 2566
4	15 ก.ค. 2566	สนับสนุนงบประมาณการจัดและร่วมกิจกรรมสภาเด็กและเยาวชนตำบลห้วยซ้อน
5	17 ก.ค. 2566	สนับสนุนงบประมาณโครงการกีฬายาวชนหินซ้อน อคาเดมี รวมทั้งการจัดกิจกรรมจิตอาสาตำบลห้วยซ้อน
6	19 ก.ค. 2566	ประชุมคณะกรรมการดำเนินงานตำบลห้วยซ้อน ณ วัดถ้ำเขาวง
7	21 ก.ค. 2566	กิจกรรมอบรมการทำน้ำยาเอนกประสงค์ ศูนย์บริการคนพิการตำบลห้วยซ้อน
8	22 - 23 ก.ค. 2566	ส่งทีมเข้าร่วมการแข่งขันฟุตบอลเซาท์อีสต์และร่วมทำบุญทอดผ้าป่าเพื่อการศึกษากับโรงเรียนวัดท่าคล้อ
9	25 ก.ค. 2566	- เยี่ยมเยี่ยมชาวบ้านประตู 3 - สนับสนุนงบประมาณในการจัดประเพณีถวายเทียนพรรษาวัดในตำบลท่าคล้อ
10	26 ก.ค. 2566	- ร่วมการเปิดการอบรมเพื่อพัฒนาศักยภาพของอาสาสมัครสาธารณสุขตำบลห้วยซ้อนสนับสนุนโดยงบประมาณจากกองทุนเฝ้าระวังสุขภาพ เมืองห้วยซ้อนประจำปี 2566
		- ร่วมกิจกรรมประเพณีถวายเทียนพรรษาวัดในตำบลท่าคล้อ ณ วัดห้วยซ้อน
11	27 ก.ค. 2566	ร่วมกิจกรรมประเพณีถวายเทียนพรรษาวัดในตำบลห้วยซ้อน ณ องค์การบริหารส่วนตำบลห้วยซ้อน

รายงานการประชุมคณะทำงาน CSR ครั้งที่ 7/2566

บริษัท ภูมิ ไชโยชัยแลนด์ จำกัด

ลำดับ	วัน/เดือน/ปี	กิจกรรม
12	29 ก.ค. 2566	ถวายปัจจัย, น้ำดื่ม และร่วมงานทอดผ้าป่าและสมโภชศาลาธรรมสังเวช วัดถ้ำเขาวง



รายงานการประชุมคณะทำงาน CSR ครั้งที่ 7/2566

บริษัท ภูมิ ไชโยชัยแลนด์ จำกัด

2.2 งานรัฐสัมพันธ์

ลำดับ	วัน/เดือน/ปี	กิจกรรม
1	5 ก.ค. 2566	มอบกระดาษ A4 สก. หินซ้อน เพื่อใช้ในหน่วยงานเดือน ก.ค. 2566
2	7 ก.ค. 2566	- มอบผ้าห่มให้กับอำเภอกงคอดเพื่อใช้ในหน่วยงานเดือน ก.ค. 2566 - มอบน้ำดื่มให้กับ สก. หินซ้อน ใช้ในการฝึกยุทธวิธี เป็นตัวแทนของตำรวจอำเภอกงคอด เข้าแข่งขันระดับจังหวัด
3	10 ก.ค. 2566	- เข้าร่วมประชุมการจัดทำโครงการด้านการมีส่วนร่วมเพื่อสังคม ของนิคมสร้างตนเอง พระพุทธรบาท ณ อบต. หน้าพระลาน - ทำบุญถวายเทียนพระราชทานกระทรวงอุตสาหกรรมประจำปี 2566
4	11 ก.ค. 2566	กิจกรรมจิตอาสาปลูกต้นไม้กันชนซอย 25 และณรงค์การป้องกันใช้ล้อออก นายอำเภอ กงคอด
5	12 ก.ค. 2566	นายอำเภอกงคอดมาตรวจคลังระเบิด ในการขออนุญาต ซ้อมใช้ วัตถุระเบิด รวมทั้งเยี่ยม ชมเหมืองและวอเบญจ โรงงาน
6	13 ก.ค. 2566	ร่วมประชุมคณะกรรมการตรวจสอบและติดตามการบริหารงานของตำรวจสถานีตำรวจภูธร ตำบลหินซ้อน
7	19 ก.ค. 2566	ร่วมกิจกรรมสมกภาพ ณ สนามกีฬาอิมบิงหินจันทา ภายในกองกำกับการสถานีตำรวจภูธร จังหวัดสระบุรี
8	21 ก.ค. 2566	โครงการจิตอาสาได้ให้ผู้สูงอายุ ผู้ประกอบการเหมืองแร่ที่อยู่ในพื้นที่ในการดูแลของ นิคมสร้างตนเองพระพุทธรบาท ณ อาคารเอนกประสงค์ องค์การบริหารส่วนตำบล หน้าพระลาน



รายงานการประชุมคณะกรรมการ CSR ครั้งที่ 7/2566

บริษัท กูมส์ เอ็มพีแอนด์ จำกัด



วาระที่ 3 ด้านสาธารณประโยชน์

3.1 วันที่ 3 ก.ค. 2566 สนับสนุนหินอ่อน 26 จำนวน 2 คันรถ



3.2 วันที่ 3 ก.ค. 2566 สนับสนุนหินอ่อนกลับไว้พื้นที่ก่อสร้างศูนย์พัฒนาคุณภาพชีวิต ภายใน อบต. หินซ้อน  
จำนวน 3 คันรถ



3.3 วันที่ 16 ก.ค. 2566 เริ่มงานทำทางระบายน้ำข้างกำแพงประตู 3

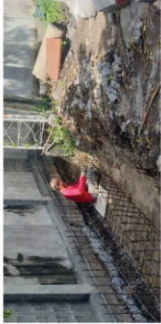

รายงานการประชุมคณะกรรมการ CSR ครั้งที่ 7/2566

บริษัท กูมส์ เอ็มพีแอนด์ จำกัด



วาระที่ 4 ผลกระทบทางสิ่งแวดล้อม  
4.1 ย้ายผู้รับจ้าง 3  
4.2 ย้ายผู้รับจ้าง 3  
หน้าแล้ว  
วาระที่ 5 เรื่องอื่น ๆ  
5.1 บริเวณหน้าโรงงานตลอดแนว เริ่มมีต้นหญ้า ขึ้นไม่ ขึ้นสูง  
5.2 โรงงาน บริเวณถนนหน้าสโตร์ ไฟส่องสว่างไม่เพียงพอ บริเวณนั้นมืดมาก  
5.3 ดูภาพกิจกรรมได้ 1192.168.2กิจกรรมมวลชนสัมพันธ์ (csr)

ผู้บันทึกการประชุม  
ประชุมครั้งที่ 1 : แจ้งให้ทราบภายหลัง

รายงานการประชุมคณะกรรมการ CSR ครั้งที่ 7/2566  
บริษัท กูมไจไทยซีเมนต์ จำกัด

รายงานการประชุมคณะกรรมการ CSR  
ครั้งที่ 8/2566  
วันที่ 30 สิงหาคม 2566

รายชื่อผู้เข้าประชุม

1. หัวหน้าคณะทำงาน
2. ผู้อำนวยการสำนักงาน
3. เลขานุการคณะทำงาน

วาระที่ 1 เรื่องแจ้งเพื่อทราบ  
- ไม่มี

วาระที่ 2

2.1 งานมวลชนสัมพันธ์

ลำดับ	วันเดือนปี	กิจกรรม
1	1 ส.ค. 2566	มอบน้ำดื่มกลุ่มเกษตรแปลงใหญ่
2	5 ส.ค. 2566	กิจกรรมทำลูกประคบและหมักสมุนไพร
3	15 ส.ค. 2566	มอบน้ำดื่ม รพ.สต. หินร่อง
4	18 ส.ค. 2566	ร่วมกิจกรรมสัปดาห์วิทยาศาสตร์โรงเรียนบ้านดินซ้อน
5	24 และ 25 ส.ค. 2566	กิจกรรมอบรมการทำไม้กวาดดอกหญ้า กลุ่มผู้พิการและผู้สูงอายุตำบลหินซ้อน
6	31 ส.ค. 2566	เยี่ยมเยียนชาวบ้านรอบโรงงาน

2.2 งานรัฐสัมพันธ์

ลำดับ	วันเดือนปี	กิจกรรม
1	7 ส.ค. 2566	มอบน้ำดื่มอำเภอแก่งคอย
2	9 ส.ค. 2566	มอบเงินสนับสนุนการจัดงานวันกัญญาให้บ้านให้กับอำเภอแก่งคอย
3	10 ส.ค. 2566	ร่วมงานวันกัญญาให้บ้าน ที่เทศบาลตำบลแก่งคอย
4	11 ส.ค. 2566	มอบน้ำดื่มให้กับศูนย์การศึกษาพิเศษจังหวัดสระบุรี กิจกรรมโครงการนำพระราชนิพนธ์
5	17 ส.ค. 2566	ร่วมประชุมคณะกรรมการพัฒนาคุณภาพชีวิต อำเภอแก่งคอย
6	24 ส.ค. 2566	- ร่วมกิจกรรมสัปดาห์วิทยาศาสตร์ ณ โรงเรียนแก่งคอย อำเภอแก่งคอย - กิจกรรมโครงการวันตาฟ้าสู่ท้องฟ้าสำหรับส่วนส้วมสาธารณะ มีผู้ว่าราชการจังหวัดสระบุรีเป็นประธาน โดยมีอธิบดีกรมพัฒนาสังคมและความมั่นคงของมนุษย์ ร่วมงาน จัดโดยนิคมสร้างตนเองพระพุทธรักษา
7	31 ส.ค. 2566	สนับสนุนงบประมาณการจัดหาเครื่องแบบลูกเสือและเนตรนารี ให้กับอำเภอแก่งคอย

รายงานการประชุมคณะกรรมการ CSR ครั้งที่ 8/2566  
บริษัท กูมไจไทยซีเมนต์ จำกัด

วาระที่ 3 ด้านสาธารณประโยชน์

3.1 วันที่ 3 ส.ค. 2566 ช่างไฟฟ้าของโรงงาน ช่วยกันติดตั้งไฟส่องสว่างในบริเวณสำนักปฏิบัติธรรม

3.2 วันที่ 4 ส.ค. 2566 สนับสนุนหินลูกช้างแม่ชี จำนวน 3 คันรถ

3.3 วันที่ 24 ส.ค. 2566 สนับสนุนเห็นดูกร้านผ้าประดู 1 จำนวน 5 คันรถ และสนับสนุนเห็นดูลูกโรงเรียนบ้านหินซ้อน จำนวน 3 คันรถ

วาระที่ 4 ผลกระทบทางสิ่งแวดล้อม

4.1 บั้มมีพื้นที่รื้อผ้าประดู 3

วาระที่ 5 เรื่องอื่น ๆ

5.1 ได้เขา บริษัทมหาชนจำกัด ไฟส่องสว่างไม่เพียงพอ บริเวณนั้นเดิมมาก รอการติดตั้งไฟส่องสว่าง

5.2 ดูภาพกิจกรรมได้ที่ 192.168.2.2กิจกรรมมวลชนสัมพันธ์ (csr)

ผู้บันทึกการประชุม  
[redacted]  
ประชุมเสร็จต่อไป : แจ้งให้ทราบภายหลัง

รายงานการประชุมคณะกรรมการ CSR ครั้งที่ 8/2566  
บริษัท ภูมิไทยซีเมนต์ จำกัด

รายงานการประชุมคณะกรรมการ CSR  
ครั้งที่ 9/2566  
วันที่ 28 กันยายน 2566

รายชื่อผู้เข้าประชุม

- [redacted]

1. หัวหน้าคณะทำงาน  
2. ผู้อำนวยการสัมพันธ์  
3. ผู้อำนวยการสัมพันธ์  
4. ผู้อำนวยการสัมพันธ์  
5. เลขานุการคณะทำงาน

วาระที่ 1 เรื่องแจ้งเพื่อทราบ  
- ไม่มี

วาระที่ 2

2.1 งานมวลชนสัมพันธ์

ลำดับ	วัน/เดือน/ปี	กิจกรรม
1	2 ก.ย. 2566	ร่วมพิธีเปิดการแข่งขันฟุตบอลเยาวชนเหนือ U10 และ U12 ณ สนามกีฬาฟุตบอลบ้านหึ่ง มี สจ.อัมพร เป็นประธาน
2	7 ก.ย. 2566	มอบน้ำดื่ม รพ.สต.หินซ้อน เพื่อใช้ในเดือนกันยายน 2566
3	12 ก.ย. 2566	ร่วมพิธีเปิดกิจกรรมอบรมพัฒนาทักษะอาชีพผู้สูงอายุ วันที่ 12-14 ก.ย. 2566 ไปดูงานที่แหล่งแม่เพิ่มพูนพลังพระยอง
4	20 ก.ย. 2566	มอบเงินค่าซ่อมรถจักรยานยนต์ บ้านนายสมบรัน จอย 28 ซึ่งถูกนำไหมด่วน ผ่านคุณเขาวลิต จนท.อบต.หินซ้อน
5	27 ก.ย. 2566	เยี่ยมเยียนชาวบ้านป๊ะดู 3 บ้านลุ่มสระ

รายงานการประชุมคณะกรรมการ CSR ครั้งที่ 9/2566  
บริษัท ภูมิไทยซีเมนต์ จำกัด



ลำดับ	วัน/เดือน/ปี	กิจกรรม
3	18 ก.ย. 2566	ร่วมงานคล้ายวันเกิดองผู้บังคับการ สก.เมืองสระบุรี และในโอกาสย้ายไปรับตำแหน่งใหม่ เป็นผู้บังคับการ สก.นครนายก
4	20 ก.ย. 2566	ร่วมกิจกรรมสภากาแฟจังหวัดสระบุรี ณ สหกรณ์ออมทรัพย์ครูสระบุรี



วาระที่ 3 ด้านสาธารณประโยชน์

3.1 วันที่ 6 ก.ย. 2566 สนับสนุนเห็นชอบบ้านทองสุข ขอย 26 หมู่ 9 จำนวน 2 คันรถ



3.2 วันที่ 7 ก.ย. 2566 สนับสนุนเห็นชอบบ้านในวัดหินต้อนใต้ จำนวน 2 คันรถ  
3.3 วันที่ 11 ก.ย. 2566 สนับสนุนเห็นชอบบ้านนายอนุวัฒน์ ขอย 25 หมู่ 2 จำนวน 3 คันรถ



รายงานการประเมินผลการทำงาน CSR ครั้งที่ 9/2566

บริษัท ภูมิไทยซีเมนต์ จำกัด

2.2 งานรัฐสัมพันธ์

ลำดับ	วัน/เดือน/ปี	กิจกรรม
1	6 ก.ย. 2566	- มอบเงินสนับสนุนงานเสวนาและเกียติมอบรางวัลการดำเนินงานที่ดีกระทรวงอุตสาหกรรม ให้กับ กพร.สระบุรี - ร่วมทำบุญอุทิศพระราชทานกรมสวัสดิการและคุ้มครองแรงงาน
2	7 ก.ย. 2566	- ร่วมทำบุญอุทิศพระราชทานกระทรวงอุตสาหกรรม - มอบน้ำดื่มอำเภอย่างค้อประจำปีเดือนกันยายน 2566 - มอบกระต่าย A4 สก.หินต้อน

รายงานการประเมินผลการทำงาน CSR ครั้งที่ 9/2566

บริษัท ภูมิไทยซีเมนต์ จำกัด



3.4 วันที่ 12 ก.ย. 2566 สัมภาษณ์คนท้องถิ่นบ้านนาทรายทอง ซอย 28 จำนวน 2 คน  
 3.5 วันที่ 12 ก.ย. 2566 สัมภาษณ์คนท้องถิ่นบ้านสาย 6 ซอยวัดท้ายาง จำนวน 4 คน



3.6 วันที่ 11 และ 13 ก.ย. 2566 สัมภาษณ์คนท้องถิ่น สก.หินร่อง จำนวน 10 คน



3.7 วันที่ 13 ก.ย. 2566 สัมภาษณ์คนท้องถิ่นบ้านทรายข้าม รพ.สต.หินร่อง จำนวน 1 คน



3.8 วันที่ 13, 14 และ 15 ก.ย. 2566 สัมภาษณ์คนท้องถิ่นบ้านนากรรณิการ์ สาย 6 จำนวน 14 คน



3.9 วันที่ 21 ก.ย. 2566 สัมภาษณ์คนท้องถิ่นบอย สาย 6 หมู่ 2 จำนวน 2 คน



รายงานการประชุมคณะทำงาน CSR ครั้งที่ 9/2566 บริษัท ภูมิ ไชโยชัยเนต จำกัด

วาระที่ 4 ผลกระทบทางสิ่งแวดล้อม

- ไม่มี

วาระที่ 5 เรื่องอื่น ๆ

5.1 ภาพกิจกรรมที่ได้ที่ 192.166.2กิจกรรมมวลชนสัมพันธ์ (csr)

ผู้มีสิทธิการประ  
 ประชุมครั้งต่อไป : แจ้งให้ทราบภายหลัง

รายงานการประชุมคณะทำงาน CSR ครั้งที่ 9/2566 บริษัท ภูมิ ไชโยชัยเนต จำกัด

รายงานการประเมินผลการทำงาน CSR

ครั้งที่ 10/2566

วันที่ 1 พฤศจิกายน 2566

รายชื่อผู้เข้าประชุม

1. [REDACTED]
2. หัวหน้าคณะทำงาน
3. ผู้อำนวยการสัมพันธ์
4. ผู้อำนวยการกิจกรรม

วาระที่ 1 เรื่องแจ้งเพื่อทราบ

- 1.1 เดือนพฤศจิกายน 2566 จะเริ่มมีประเพณีทอดกฐิน และงานลอยกระทงในช่วงปลายเดือน

วาระที่ 2

- 2.1 งานมวลชนสัมพันธ์

ลำดับ	วัน/เดือน/ปี	กิจกรรม
1	6 ต.ค. 2566	มอบน้ำดื่ม รพ.สต. หินซ้อน เพื่อใช้ประชุม อสม.เดือนตุลาคม 2566
2	7 ต.ค. 2566	ร่วมทอดผ้าป่างานสถาปนา 100 ปี ร้อยเอ็ด วิทยาลัยเกษตรกรรม
3	12 ต.ค. 2566	- ประชุมคณะกรรมการดำเนินงานด้านสิ่งแวดล้อม - สนับสนุนงบประมาณการจ้างงานส่องไฟ ตำบลท่าคล้อ
4	27 ต.ค. 2566	เยี่ยมเยียนชาวบ้านรอบโรงงาน



รายงานการประเมินผลการทำงาน CSR ครั้งที่ 10/2566

บริษัท กูมส์ไทยซีเมนต์ จำกัด

2.2 งานสัมพันธ์

ลำดับ	วัน/เดือน/ปี	กิจกรรม
1	4 ต.ค. 2566	หน่วยงานราชการต้อนรับผู้ราชการจังหวัดท่าใหม่ ณ จวนผู้ราชการจังหวัด
2	6 ต.ค. 2566	- มอบกระดาด A4 สก. หินซ้อน - มอบน้ำดื่มให้กับอำเภอแก่งคอยเพื่อใช้ในหน่วยงานเดือนตุลาคม 2566
3	13 ต.ค. 2566	พิธีถวายพวงมาลาวันฉัตรมงคล
4	17 ต.ค. 2566	ทำบุญโรงพัก สก. หินซ้อน ในโอกาสวันตำรวจแห่งชาติ
5	19 ต.ค. 2566	การมอบนโยบายของผู้ราชการจังหวัดที่ย้ายโอนแก่งคอย
6	25 ต.ค. 2566	กิจกรรมสภากาแฟจังหวัดสระบุรี ณ อุทยานน้ำตกสามหลั่น โดยหน่วยงานสิ่งแวดล้อมจังหวัดสระบุรี ทรัพยากรธรรมชาติและสิ่งแวดล้อม เป็นเจ้าภาพ

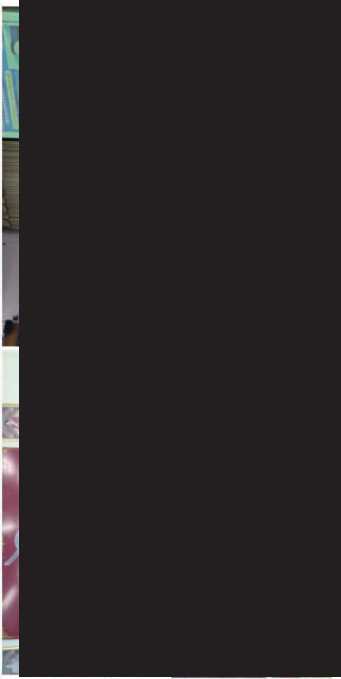

วาระที่ 3 ด้านสาธารณประโยชน์

- 3.1 วันที่ 4 และ 5 ต.ค. 2566 รถแบคโฮลอกทางระบายน้ำหน้าโรงงาน
- 3.2 วันที่ 6 ต.ค. 2566 สนับสนุนหินคลุกวัดบ้านสรวง จำนวน 7 คันรถ
- 3.3 วันที่ 16 ต.ค. 2566 สนับสนุนหินคลุกซอย 23 จำนวน 2 คันรถ
- 3.4 วันที่ 16 ต.ค. 2566 สนับสนุนหินคลุกสาย 6 จำนวน 3 คันรถ
- 3.5 วันที่ 20, 24, 25 และ 27 ต.ค. 2566 สนับสนุนหินคลุกวัดศรีม่วง จำนวน 12 คันรถ
- 3.6 วันที่ 26 ต.ค. 2566 สนับสนุนหินคลุกบ้านตำบล 1 จำนวน 2 คันรถ
- 3.7 วันที่ 27 ต.ค. 2566 สนับสนุนหินคลุกสำนักแม่ชีจำนวน 10 คันรถ

รายงานการประเมินผลการทำงาน CSR ครั้งที่ 10/2566

บริษัท กูมส์ไทยซีเมนต์ จำกัด



วาระที่ 4 ผลกระทบทางสิ่งแวดล้อม  
- ไม่มี

วาระที่ 5 เรื่องอื่นๆ

5.1 อุดมการณ์ที่ดีที่ 192.168.2 กิจกรรมมวลชนสัมพันธ์ (csr)

ผู้บันทึกการประชุม  
ประชุมครั้งสุดท้าย : แจ้งให้ทราบภายหลัง

รายงานการประชุมคณะกรรมการ CSR

ครั้งที่ 11/2566

วันที่ 28 พฤศจิกายน 2566

รายชื่อผู้เข้าร่วม

1. [redacted] หัวหน้าคณะทำงาน
2. [redacted] ดูแลงานมวลชนสัมพันธ์
3. [redacted] ดูแลงานมวลชนสัมพันธ์
4. [redacted] ดูแลด้านส่งเสริมกิจกรรม

วาระที่ 1 เรื่องแจ้งเพื่อทราบ

1.1 เดือนพฤศจิกายน 2566 มีประเด็นออกฤทธิ์ และปลายเดือนงานลดภาระทง

วาระที่ 2

2.1 งานมวลชนสัมพันธ์

ลำดับ	วัน/เดือน/ปี	กิจกรรม
1	1 พ.ย. 2566	ร่วมกิจกรรมมอบเครื่องแบบลูกเสือและเนตรนารี นักเรียนในอำเภอสว่างคอย
2	4 พ.ย. 2566	ร่วมงานทอดกฐินวัดหาคะสวนคร ตำบลท่าล้อ พ.ศ. เป็นประธาน
3	5 พ.ย. 2566	- ร่วมงานทอดกฐินวัดสังฆาราม หมู่ 8 - ร่วมงานทอดกฐินวัดแสงพัน - ร่วมงานทอดกฐินวัดน้ำเต้าป่าเกาะแก้ว ตำบลท่าล้อ
4	9 พ.ย. 2566	- ร่วมประชุมการจัดงานลดภาระทงตำบลหินซ้อน - มอบน้ำดื่มให้กับ พ.ศ. หินซ้อน - มอบน้ำดื่มให้กับตำบลท่าล้อ ใช้งานทอดกฐินวัดในตำบลหินซ้อน
5	12 พ.ย. 2566	- ร่วมงานทอดกฐินวัดหนองจาน - ร่วมงานทอดกฐินวัดหินแดง - ร่วมงานทอดกฐินวัดหินซ้อนได้
6	13 พ.ย. 2566	ประชุมคณะกรรมการตำบลหินซ้อน ณ วัดบ้านสวนสว่าง
7	14 พ.ย. 2566	สนับสนุนการจัดงานลดภาระทงตำบลท่าล้อ
8	17 พ.ย. 2566	- สนับสนุนงบประมาณการเข้าร่วมสัมมนาโครงการเสริมสร้างประสิทธิภาพผู้บริหาร - มอบน้ำดื่มโรงเรียนบ้านสังขาคัด ใช้ในการแข่งขันกีฬานักเรียน
9	18 พ.ย. 2566	- ร่วมงานทอดกฐินวัดท่าเตื่อ - ร่วมงานทอดกฐินวัดโคกมอชย 25
10	19 พ.ย. 2566	ร่วมงานทอดกฐินวัดสาย 5

รายงานการประชุมคณะกรรมการ CSR ครั้งที่ 10/2566

บริษัท ภูมิไทยอินเตอร์ จำกัด

รายงานการประชุมคณะกรรมการ CSR ครั้งที่ 11/2566

บริษัท ภูมิไทยอินเตอร์ จำกัด

ลำดับ	วัน/เดือน/ปี	กิจกรรม
11	22 พ.ย. 2566	เยี่ยมเยียนร้านค้าบ้านหิ่ ประตู่ 3
12	25 พ.ย. 2566	ร่วมงานแต่งงานลูกสาวผู้ใหญ่บ้านหมู่ 8 ตำบลหินซ้อน
13	26 พ.ย. 2566	- ร่วมงานทอดกฐินวัดศรีรังมั่ง - ร่วมงานทอดกฐินวัดถ้ำกูดแล้วว
14	27 พ.ย. 2566	ร่วมงานประเพณีปล่อยกระทงตำบลหินซ้อน วัดหินซ้อนใต้
15	29 พ.ย. 2566	กิจกรรมเอกศรย์ที่รวมอ่าวบ้านด่านลหินซ้อน ณ อาคารเอนกประสงค์ อบต. หินซ้อน

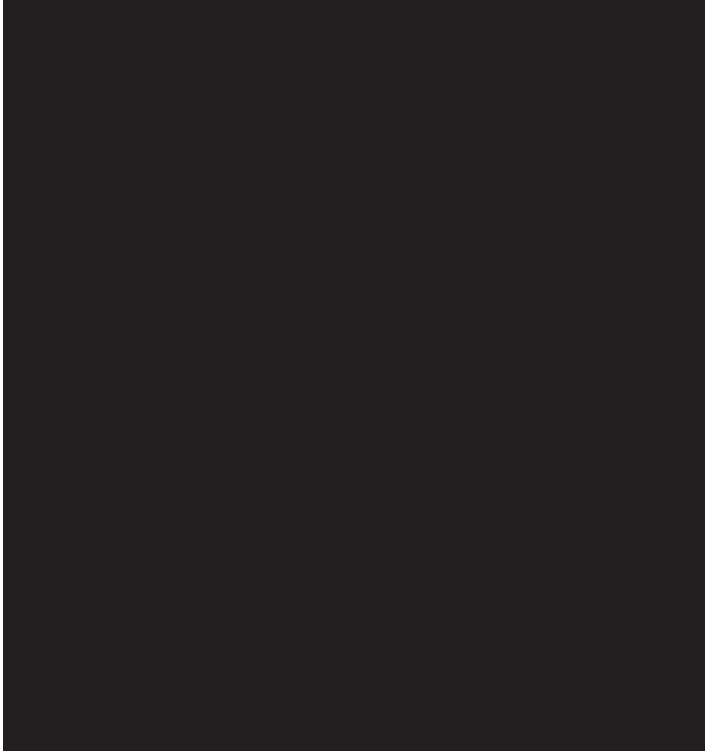

รายงานการประเมินผลการทำงาน CSR ครั้งที่ 11/2566

บริษัท กูมส์ เอ็มพีแอนด์ จำกัด

รายงานการประเมินผลการทำงาน CSR ครั้งที่ 11/2566

บริษัท กูมส์ เอ็มพีแอนด์ จำกัด

2.2 งานรัฐสัมพันธ์

ลำดับ	วัน/เดือน/ปี	กิจกรรม
1	2 พ.ย. 2566	มอบน้ำดื่มให้กับอาสาสมัครแ่งคอย เพื่อใช้ในการกิจกรรมของหน่วยงาน
2	8-9 พ.ย. 2566	ร่วมสัมมนาเครือข่าย csr dipin network ที่จังหวัดเชียงใหม่
3	13 พ.ย. 2566	มอบกระดาม A4 สก. หินซ้อน
4	14 พ.ย. 2566	บริจาคเงินให้กับโรงพยาบาลแ่งคอย เพื่อเป็นสาธารณประโยชน์ของหน่วยงาน
5	22 พ.ย. 2566	- ร่วมกิจกรรมสภากาแฟจังหวัดสระบุรี ณ สวนเม้งมงคล ตำบลทับกวาง - บริจาคเงินให้กับกาชาดจังหวัดสระบุรี ร่วมกับอาสาสมัครแ่งคอย
6	23 พ.ย. 2566	- ให้นำเงินมาช่วยอาสาสมัครแ่งคอยเยี่ยมชมนมและถ่ายรูปทุ่งทานตะวันตำบลหินซ้อน - ประชุมคณะกรรมการพัฒนาคุณภาพชีวิตระดับอำเภอ ที่ห้องประชุม อบต.หินซ้อน



รายงานการประเมินผลการทำงาน CSR ครั้งที่ 11/2566

บริษัท กูมส์ไทยซีเมนต์ จำกัด

วาระที่ 3 ด้านสาธารณประโยชน์

3.1 วันที่ 1 พ.ย. 2566 สนับสนุนหิน 1 นิ้ว ให้กับ อบต.หินซ้อน สำหรับใช้ทำทางลงทำน้ำวัดหินซ้อนได้ 10 ตัน

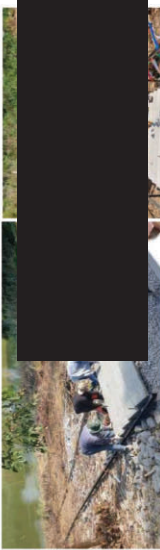

3.2 วันที่ 14 พ.ย. 2566 สนับสนุนหินเคลือบให้กับชาวบ้านหมู่ 2 จำนวน 3 คันรถ  
3.3 วันที่ 14 พ.ย. 2566 สนับสนุนหินเคลือบให้กับชาวบ้านสาย 7 จำนวน 5 คันรถ



3.4 วันที่ 14 พ.ย. 2566 สนับสนุนหินเคลือบให้กับสนามเด็กเล่นหมู่ 11 ตำบลสากด้อย จำนวน 4 คันรถ



3.5 วันที่ 17 พ.ย. 2566 สนับสนุนหินเคลือบให้กับโรงงานตะวันเต้าประตุ 1 จำนวน 3 คันรถ



3.6 วันที่ 23 พ.ย. 2566 สนับสนุนหินเคลือบให้กับโรงงานตะวันทองชัยโสภิต จำนวน 2 คันรถ  
3.7 วันที่ 23 พ.ย. 2566 สนับสนุนหินเคลือบให้กับโรงเรียนวัดเก่าเต้า จำนวน 4 คันรถ

รายงานการประเมินผลการทำงาน CSR ครั้งที่ 11/2566

บริษัท กูมส์ไทยซีเมนต์ จำกัด

วาระที่ 4 ผลกระทบทางสิ่งแวดล้อม  
- ไม่มี

วาระที่ 5 เรื่องอื่นๆ  
5.1 ดูภาพกิจกรรมได้ที่ \192.168.2.2กิจกรรมมวลชนสัมพันธ์ (csr)

ผู้มีบันทึกการประชุม :   
ประชุมครั้งต่อไป : แจ้งให้ทราบภายหลัง

รายงานการประชุมคณะกรรมการทำงาน CSR  
ครั้งที่ 12/2566  
วันที่ 27 ธันวาคม 2566

รายชื่อผู้เข้าประชุม

- 
1.

หัวหน้าคณะทำงาน
2.

ผู้อำนวยการแผนสัมพันธ์
3.

ผู้อำนวยการแผนสัมพันธ์
4.

ผู้อำนวยการแผนสัมพันธ์

วาระที่ 1 เรื่องแจ้งเพื่อทราบ

- 1.1 ปลายเดือนธันวาคม 2566 มีการจัดตั้งจุดบริการประชาชนด้านสิทธิออนไลน์ บริเวณสามแยกโรงงานและแยกสายสี่
- 1.2 เดือนมกราคม 2567 จะมีงานกิจกรรมวันเด็ก และการแข่งขันกีฬา ที่ต้องไปออกบูธ

วาระที่ 2

2.1 งานมวลชนสัมพันธ์

ลำดับ	วันเดือนปี	กิจกรรม
1	2 ธ.ค. 2566	ร่วมงานแต่งงานหลานสาวนาย อดิศักดิ์
2	8 ธ.ค. 2566	สนับสนุนการจัดงานทอดผ้าป่าเพื่อการศึกษาโรงเรียนวัดป่าเต่า
3	10 ธ.ค. 2566	ร่วมมอบรางวัลแก่ผู้แข่งขันการแข่งขันกีฬานานาชาติ โดคารอส สนามวังน้อยโมโตโรส
4	16 ธ.ค. 2566	จัดบริการข้าวสารวัดป่าเขาเขียว
5	19 ธ.ค. 2566	ประชุมคณะกรรมการด้านสัมพันธ์ ณ วัดป่าเขาเขียว
6	22 ธ.ค. 2566	ประชุมคณะกรรมการกองทุนช่วยเหลือผู้ประสบภัย ณ ร้านแกงส้มอ่าวเพ็ญ
7	25 ธ.ค. 2566	สนับสนุนและร่วมงานปีใหม่ตำบลสันติสุข
8	10 - 27 ธ.ค. 2566	มอบของขวัญปีใหม่ให้กับหน่วยงานและผู้สนับสนุนในด้าน

รายงานการประชุมคณะกรรมการทำงาน CSR ครั้งที่ 11/2566

บริษัท ภูมิไทยซีเมนต์ จำกัด

รายงานการประชุมคณะกรรมการทำงาน CSR ครั้งที่ 12/2566

บริษัท ภูมิไทยซีเมนต์ จำกัด



รายงานการประเมินผลการทำงาน CSR ครั้งที่ 12/2566

บริษัท ภูเก็ตโฮมสแอนด์ จำกัด



2.2 งานรัฐสัมพันธ์

ลำดับ	วัน/เดือน/ปี	กิจกรรม
1	1 พ.ค. 2566	งานรณรงค์ใส่หน้ากากอนามัย
2	7 พ.ค. 2566	สนับสนุนกิจกรรมวันเยี่ยมบ้านเสียสละ
3	16 พ.ค. 2566	งานมอบเกียรติคุณแก่อาสาสมัครจิตอาสา
4	17 พ.ค. 2566	- งานวิ่งเพื่อสุขภาพ - งานชมรมวัฒนธรรมอำเภอ
5	19 พ.ค. 2566	กิจกรรมสภากาแฟจังหวัดภูเก็ต ณ สโมสรกีฬา (ฟาร์มไม่ตั้งใจ) โดยหน่วยงาน
6	22 พ.ค. 2566	กิจกรรมพบปะพูดคุยกับสื่อมวลชน เป็นเจ้าภาพ ร่วมกับนายอำเภอแกลง เป็นประธานสัมมนา
7	23 พ.ค. 2566	- กิจกรรมวันเยี่ยมบ้านเสียสละ - กิจกรรมคอนเสิร์ตเพื่อผู้ด้อยโอกาส
8	15 - 26 พ.ค. 2566	มอบของขวัญปีใหม่และพบปะหน่วยงานราชการ
9	26 พ.ค. 2566	- สวัสดิ์ปีใหม่ให้แก่ผู้ว่าราชการจังหวัดภูเก็ต คุณหญิง ชาญพร - ร่วมงานปีใหม่สำนักงานอุตสาหกรรมจังหวัดภูเก็ต
10	27 พ.ค. 2566	ร่วมแถลงข่าวงานวันคนพิการสากลภูเก็ต โดยพัฒนาสังคมฯ จังหวัดภูเก็ต

รายงานการประเมินผลการทำงาน CSR ครั้งที่ 12/2566

บริษัท ภูเก็ตโฮมสแอนด์ จำกัด



วาระที่ 3 ด้านสาธารณประโยชน์

3.1 วันที่ 1 ธ.ค. 2566 สนับสนุนดินปลูกให้บ้านดงคูไร่ สาย 7 จำนวน 2 คันรถ



3.2 วันที่ 6 ธ.ค. 2566 สนับสนุนดินปลูกให้กับโรงเรียนบ้านต้นซอ จำนวน 15 คันรถ



รายงานการประเมินผลการทำงาน CSR ครั้งที่ 12/2566

บริษัท กูมส์ เอเชีย จำกัด

3.3 วันที่ 16 ธ.ค. 2566 สนับสนุนทุ่งทานตะวันไร่เมฆา จำนวน 5 คันรถ



วาระที่ 4 ผลกระทบทางสิ่งแวดล้อม

- ไม่มี

วาระที่ 5 เรื่องอื่นๆ

5.1 ดูภาพกิจกรรมได้ที่ \192.168.2กิจกรรมมวลชนสัมพันธ์ (csr)



ผู้บันทึกการประเมินผลครั้งต่อไป

รายงานการประเมินผลการทำงาน CSR ครั้งที่ 12/2566

บริษัท กูมส์ เอเชีย จำกัด

## รายงานพื้นที่ที่ผ่านการทำเหมืองแล้ว



รายงานแผนและผลการดำเนินงาน  
ด้านการฟื้นฟูพื้นที่ที่ทำเหมือง

โครงการเหมืองแร่หินอุตสาหกรรมชนิดหินปูน  
เพื่ออุตสาหกรรมปูนซีเมนต์  
ประทานบัตรที่ 27983/16312, 27984/16313,  
27985/16314, 27986/16315 และ 27987/16316



บริษัท ภูมิใจไทยซีเมนต์ จำกัด  
หมู่ที่ 9 ตำบลหินซ้อน อำเภอแก่งคอย จังหวัดสระบุรี  
มกราคม 2567

สารบัญ

## สารบัญ

	หน้า
สารบัญ	3
สารบัญรูป	3
1. ข้อมูลประทานบัตร	4
2. ข้อมูลการทำเหมืองปัจจุบัน	4
3. รูปแบบการใช้ประโยชน์ที่ดินภายหลังสิ้นสุดการทำเหมือง	5
4. ผลการดำเนินการในช่วงที่ผ่านมา	5
5. แผนการดำเนินงานในช่วง 1 ปีข้างหน้า	9
เอกสารแนบ	
เอกสารแนบที่ 1 แสดงตำแหน่งที่ตั้ง และขนาดพื้นที่โครงการ	12
เอกสารแนบที่ 2 แผนผังแสดงพื้นที่ดำเนินการปรับปรุงและฟื้นฟูสภาพการทำเหมืองและภาพถ่ายดำเนินงาน ในช่วงที่ผ่านมา	16
เอกสารแนบที่ 3 แผนผังแสดงพื้นที่ดำเนินการปรับปรุงและฟื้นฟูสภาพการทำเหมืองในช่วง 1 ปีข้างหน้า	23

## สารบัญรูป

	หน้า
รูปที่ 1 หน้าเหมืองปัจจุบันของโครงการ	7
รูปที่ 2 หน้าเหมืองปัจจุบันของโครงการ	8
รูปสภาพการฟื้นฟูในช่วงที่ผ่านมา	19

**แบบรายงานแผนและผลการดำเนินงานด้านการฟื้นฟูสภาพพื้นที่ที่ทำเหมือง  
เสนอต่อสำนักงานอุตสาหกรรมพื้นฐานและการเหมืองแร่ เขต 6 นครราชสีมา  
การรายงานครั้งที่ 5 เดือน มกราคม พ.ศ. 2567**

**1. ข้อมูลประทานบัตร**

ชื่อผู้ถือประทานบัตร บริษัท ภูมิใจไทยซีเมนต์ จำกัด  
 หมายเลขประทานบัตร 27983/16312, 27984/16313, 27985/16314, 27986/16315 และ 27987/16316  
 ที่ตั้ง ตำบลหินซ็อน อำเภอแก่งคอย จังหวัดสระบุรี  
 ชนิดแร่ หินอุตสาหกรรมชนิดหินปูนเพื่ออุตสาหกรรมปูนซีเมนต์  
 วิธีการทำเหมือง เหมืองหาบ  
 อายุประทานบัตร 27 ปี เริ่มตั้งแต่ 22 กุมภาพันธ์ 2562 วันสิ้นอายุ 21 กุมภาพันธ์ 2589  
 เนื้อที่ประทานบัตร 1,499-0-82 ไร่ โดยกรรมสิทธิ์ที่ดินมีดังนี้  
 ( ) มีกรรมสิทธิ์ (ระบุประเภท เช่น โฉนด นส.3ก. นส.3 ฯลฯ)  
 (x) ที่รัฐ (ระบุประเภท เช่น ป่าสงวนฯ, สปก.) ที่ดินนิคมสร้างตนเองพระพุทธบาท  
 สระบุรี  
 ( ) อื่น ๆ (ระบุ)

**2. ข้อมูลการทำเหมืองปัจจุบัน**

สภาพปัจจุบัน (x) เปิดการทำเหมือง ( ) หยุดการทำเหมือง  
 พื้นที่ที่ใช้ในการทำเหมืองและประกอบกิจกรรมเกี่ยวเนื่องทั้งหมดในปัจจุบัน 230 ไร่  
 จำนวนหน้าเหมือง/บ่อเหมืองปัจจุบัน 1 แห่ง  
 ขนาด (ระบุขนาดแต่ละแห่งตามลำดับ) 230 ไร่  
 พื้นที่เก็บกองเปลือกหินและเศษหิน - แห่ง  
 ขนาด (ระบุขนาดแต่ละแห่งตามลำดับ) - ไร่  
 พื้นที่โรงแต่งแร่/สำนักงาน/บ้านพัก ฯลฯ รวม - ไร่  
 จำนวนขุมเหมืองที่ไม่ใช่ทำเหมืองแล้ว - แห่ง ขนาด - ไร่ ลึก - เมตร  
 พื้นที่ที่ผ่านการทำเหมืองแล้ว 230 ไร่ พื้นที่ทำการฟื้นฟูแล้ว 3-0-0 ไร่

3. รูปแบบการใช้ประโยชน์ที่ดินภายหลังสิ้นสุดการทำเหมือง (พร้อมแนบแผนผังการใช้พื้นที่ในภาพรวม ซึ่งสอดคล้องกับแผนผังการทำเหมือง โดยเฉพาะครั้งแรกของการรายงาน และทุกครั้งที่มีการเปลี่ยนแปลงรูปแบบการใช้พื้นที่สุดท้าย)

- ( ) พัฒนาเป็นแหล่งน้ำสาธารณะ (x) พัฒนาเป็นทุ่งหญ้าสาธารณะ/ทุ่งหญ้าเลี้ยงสัตว์  
( ) พัฒนาเป็นพื้นที่เกษตรกรรม (x) ปลุกสร้างสวนป่า  
( ) อื่น ๆ (ระบุ).....

4. ผลการดำเนินงานในช่วง 3 ปีที่ผ่านมา (พร้อมแนบแผนผังแสดงพื้นที่ดำเนินการปรับปรุงและฟื้นฟูสภาพการทำเหมืองและภาพถ่ายดำเนินงาน)

- ( ) การปรับสภาพและฟื้นฟูพื้นที่บริเวณหน้าเหมือง  
จำนวน.....แห่ง เนื้อที่.....ไร่  
วิธีการดำเนินการ.....

เนื่องจากปัจจุบันทางโครงการได้ดำเนินการทำเหมืองอยู่และมีการพัฒนาหน้าเหมืองอย่างต่อเนื่อง โดยมี การเปิดหน้าเหมืองแบบขั้นบันได รักษาความลาดเอียงรวม (Overall pit slope) ไม่เกิน 45 องศา เพื่อปรับให้หน้าเหมือง อยู่ในสภาพที่ปลอดภัย แต่อย่างไรก็ตามพื้นที่ดังกล่าวยังไม่สิ้นสุดการทำเหมือง ทางโครงการจึงได้ดำเนินการฟื้นฟูในพื้นที่ที่เกี่ยวข้องเนื่องกับการทำเหมือง เช่น บริเวณคันดินตามแนวถนนขึ้นเหมือง โดยปี 2566 ได้ดำเนินการปลูกต้นไม้ 50 ต้น

- ( ) การปรับสภาพและฟื้นฟูกองเก็บเปลือกดินและเศษหิน  
จำนวน.....แห่ง เนื้อที่.....ไร่  
วิธีการดำเนินการ.....ไม่มีการเก็บเปลือกดินและเศษหิน.....

- ( ) การปรับสภาพและฟื้นฟูขุมเหมืองที่ไม่ใช้ในการทำเหมืองแล้ว  
จำนวน.....แห่ง ขนาด ( ก x ย x ล ).....เมตร  
วิธีการดำเนินการ.....

- ( x ) การปรับสภาพและฟื้นฟูระบบป้องกันการชะล้างตะกอนดินจากบริเวณหน้าเหมืองที่เก็บกองเปลือกดิน/ เศษหิน และบริเวณอื่น ๆ อาทิเช่น คันทำนบดินและคูระบายน้ำและบ่อดักตะกอนเป็นต้น  
จำนวน.....2.....แห่ง ขนาด ( ก x ย x ล ).....25x40x3.....เมตร  
วิธีการดำเนินการ สร้างทำนบคันดิน, บ่อดักตะกอนพื้นที่หน้าตัดรูปสี่เหลี่ยมคางหมู ขนาดความกว้างที่ฐาน 3.0 เมตร สูง 0.5 เมตร ขอบคันด้านบนกว้าง 2.0 เมตร เพื่อป้องกันการไหลบ่าของน้ำฝน

( × ) การปลูกต้นไม้ระหว่างพื้นที่ว่างทั่วไปในเขตพื้นที่ประทานบัตร รวมเนื้อที่ 0-0-50 ไร่ รวม 50 ดัน  
วิธีการดำเนินการ ได้ดำเนินการปลูกต้นไม้ตามบริเวณแนวคันดินตามแนวถนนขึ้นเหมือง

( ) การปรับสภาพและฟื้นฟูพื้นที่บริเวณ โรงแต่งแร่/โรงโม่หิน เนื้อที่ - ไร่  
วิธีการดำเนินการ -

( ) การปรับสภาพและฟื้นฟูพื้นที่บริเวณสำนักงาน/บ้านพัก เนื้อที่ - ไร่  
วิธีการดำเนินการ -

### สรุป

รวมพื้นที่ที่ได้รับการฟื้นฟูสภาพพื้นที่แล้ว	3-0-0	ไร่
รวมจำนวนต้นไม้ที่ปลูก	620	ต้น
งบประมาณดำเนินงานทั้งหมดโดยประมาณ	44,000	บาท



รายงานแผนและผลการดำเนินงานด้านการฟื้นฟูพื้นที่ทำเหมือง

โครงการเหมืองแร่หินอุตสาหกรรมชนิดเพื่ออุตสาหกรรมปูนซีเมนต์ ประเภทบดที่ 27983/16312, 27984/16313, 27985/16314, 27986/16315 และ 27987/16316



รูปที่ 1 : หน้าเหมืองปัจจุบันของโครงการ





รูปที่ 2 : หน้าเหมืองปัจจุบันของโครงการ

## 5. แผนการดำเนินงานในช่วง 1 ปีข้างหน้า

### 5.1. แผนการดำเนินงานที่จะจัดทำในช่วง 1 ปีข้างหน้า (พร้อมแนบแผนผังแสดงตำแหน่งที่จะดำเนินการใน 1 ปีข้างหน้า)

- ( ) การปรับสภาพและฟื้นฟูพื้นที่บริเวณหน้าเหมือง

จำนวน.....แห่ง เนื้อที่.....ไร่

วิธีการดำเนินการ (ให้อธิบายลักษณะของหน้าเหมือง ความปลอดภัย)

จะดำเนินการเปิดหน้าเหมืองแบบขั้นบันได (Benching Method) ให้มีความกว้าง, ความสูงของบันได สำหรับปลูกพืชคลุมดินในอนาคต เช่น ไม้ยืนต้นต่างๆ เช่น มะค่า, อโศก, สะเดา, ตัก

- ( ) การปรับสภาพและฟื้นฟูกองเก็บเปลือกดินและเศษหิน

จำนวน.....แห่ง เนื้อที่.....ไร่

วิธีการดำเนินการ เนื่องจากแหล่งแร่ มีเปลือกดินผสมอยู่ จึงสามารถนำไปใช้ประโยชน์เป็นส่วนผสมในการผลิตปูนซีเมนต์ได้

- ( ) การปรับสภาพและฟื้นฟูชุมชนเหมืองที่ไม่ใช้ในการทำเหมืองแล้ว

จำนวน.....แห่ง ขนาด ( ก x ย x ล ).....เมตร

วิธีการดำเนินการ.....

- ( ) การปรับสภาพและฟื้นฟูระบบป้องกันการชะล้างตะกอนดินจากบริเวณหน้าเหมืองที่เก็บกองเปลือกดิน/ เศษหิน และบริเวณอื่น ๆ อาทิเช่น คันทำนบดินและคูระบายน้ำและบ่อดักตะกอนเป็นต้น

จำนวน.....แห่ง ขนาด ( ก x ย x ล ).....เมตร

วิธีการดำเนินการ .....ยังไม่มีกองเปลือกดินจากการทำเหมือง.....

- ( x ) การปลูกต้นไม้ระหว่างพื้นที่ว่างทั่วไปในเขตพื้นที่ประทานบัตร รวมเนื้อที่ 3 ไร่ รวม 100 ต้น

วิธีการดำเนินการ โครงการจะทำการปลูกต้นไม้บริเวณแนวคันดินตามแนวถนนขึ้นหน้าเหมือง และบำรุงรักษาต้นไม้ รวมถึงตัดแต่งกิ่งให้สวยงาม และจะทำการปลูกต้นไม้เพิ่มเติม เพื่อเพิ่มพื้นที่สีเขียวให้กับโครงการและใช้เป็นแนวกรองฝุ่นละอองจากการดำเนินโครงการ.

( ) การปรับสภาพและฟื้นฟูพื้นที่บริเวณโรงเต่งแร่/โรงโม่หิน เนื้อที่ ไร่

วิธีการดำเนินการ.....

( ) การปรับสภาพและฟื้นฟูพื้นที่บริเวณสำนักงาน/บ้านพัก เนื้อที่ ไร่

วิธีการดำเนินการ.....

## 5.2 การจัดเตรียมงบประมาณ

งบประมาณสำหรับดำเนินงานตามแผนงาน..... 15,000 บาท

งบประมาณสำหรับการบำรุงพื้นที่ที่ฟื้นฟูแล้ว..... 44,000 บาท

รวมเป็นงบประมาณทั้งสิ้นประมาณ..... 59,500 บาท

ปัญหาและอุปสรรคที่ต้องการความช่วยเหลือ/สนับสนุนจากกรมอุตสาหกรรมพื้นฐานและการเหมืองแร่ และส่วนราชการอื่น ๆ..... พบปัญหาไฟฟ้าช่วงฤดูแล้ง ทำให้ไฟฟ้ถูกلامเข้าพื้นที่ประทานบัตร ในบริเวณที่ได้ปลูกต้นไม้ฟื้นฟูต้นไม้บางส่วนทยอยตาย.....

(ลงชื่อ).....

ผู้รับผิดชอบอำนาจ

ถว. 14 ธ.ค. 2560

วันที่.....

รับรองข้อมูลถูกต้องและเห็นชอบด้วยแผนการดำเนินการ

(ลงชื่อ).....

ผู้พิสูจน์เลขทะเบียน

วันที่.....

รายงานแผนและผลการดำเนินงานด้านการฟื้นฟูพื้นที่ทำเหมือง

โครงการเหมืองแร่หินอุตสาหกรรมชนิดเพื่ออุตสาหกรรมปูนซีเมนต์ ประทานบัตรที่ 27983/16312, 27984/16313, 27985/16314, 27986/16315 และ 27987/16316

## **เอกสารแนบ**

**เอกสารแนบ 1**  
**แสดงตำแหน่งที่ตั้ง และขนาดพื้นที่โครงการ**



รายงานแผนและผลการดำเนินงานด้านการฟื้นฟูพื้นที่ทำเหมือง

โครงการเหมืองแร่หินอุตสาหกรรมชนิดเพื่ออุตสาหกรรมปูนซีเมนต์ ประเภทมันต์ 27983/16312, 27984/16313, 27985/16314, 27986/16315 และ 27987/16316

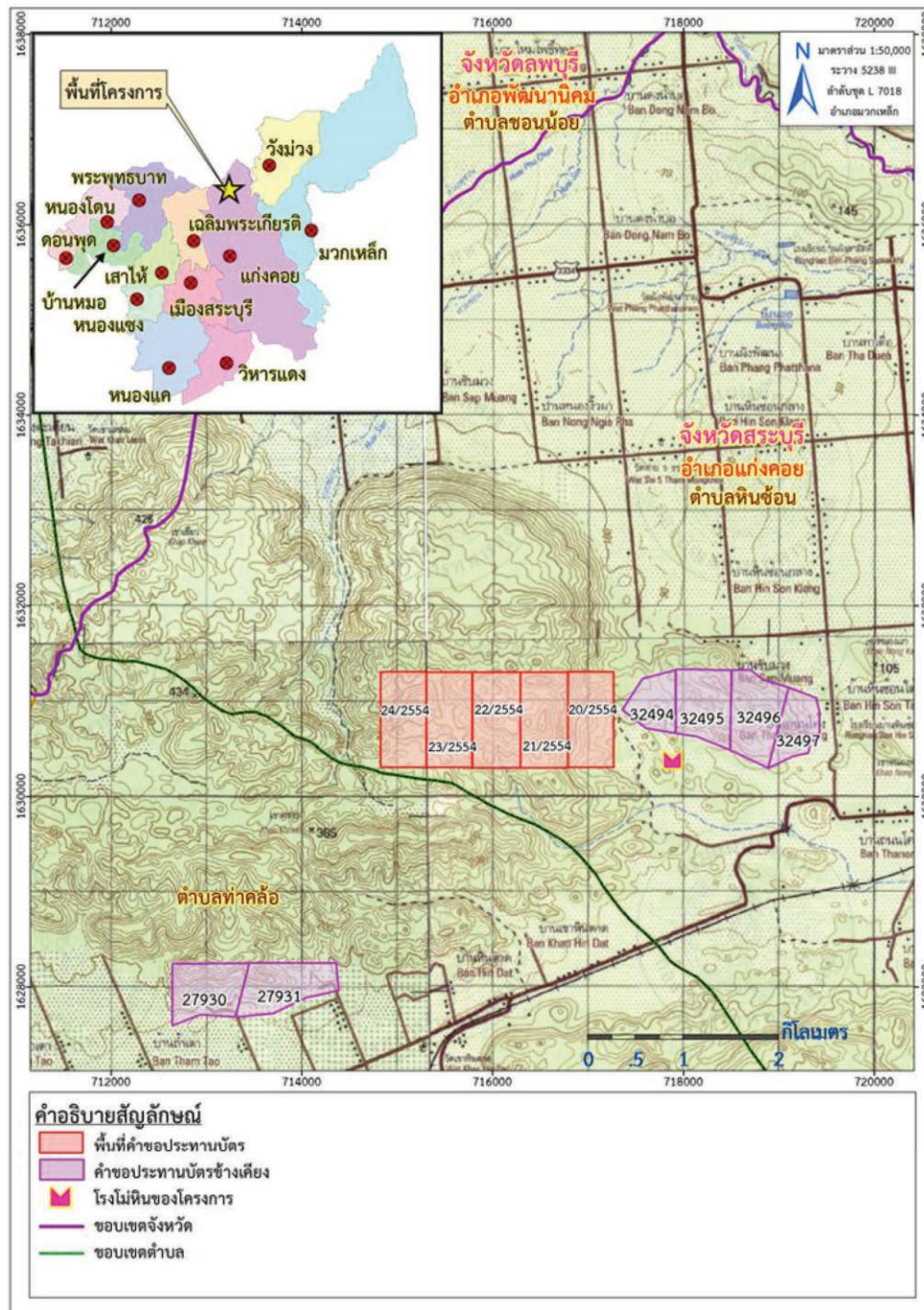

รูปที่ 1-1 : แสดงตำแหน่งที่ตั้งพื้นที่ประทานบัตร ของบริษัท ภูมิใจไทยซีเมนต์ จำกัด

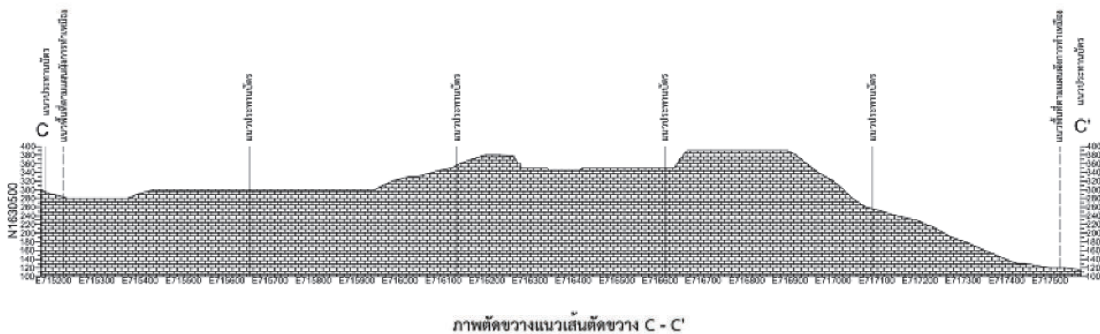
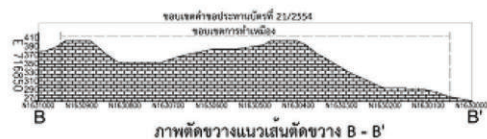
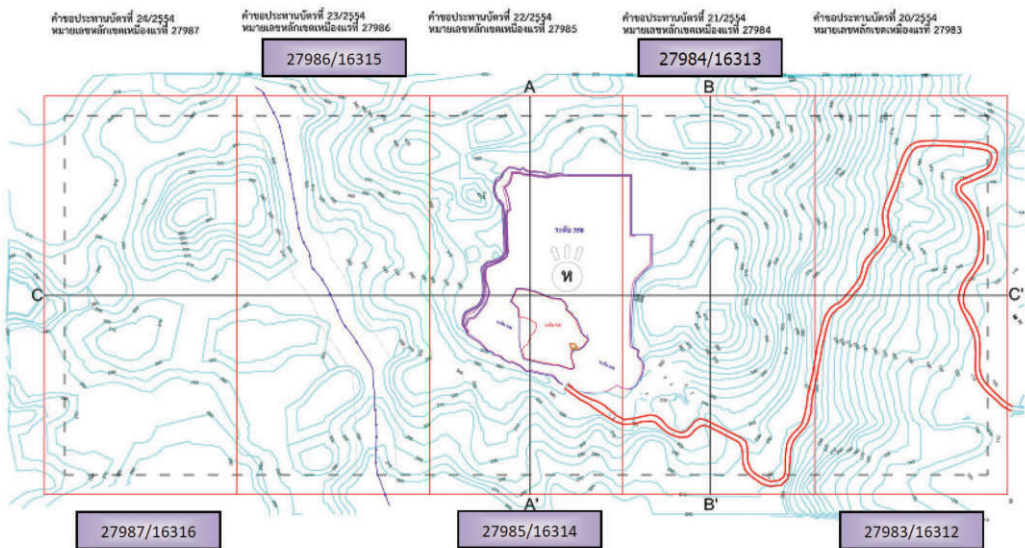

รูปที่ 1-2 : แสดงรูปร่างและขนาดพื้นที่ที่ประทานบัตรเลขที่ 27983/16312, 27984/16313, 27985/16314, 27986/16315 และ 27987/16316 ของบริษัท ภูมิไทยซีเมนต์ จำกัด



รายงานแผนและผลการดำเนินงานด้านกรพื้นที่พื้นที่ทำเหมือง  
โครงการเหมืองแร่หินอุตสาหกรรมชนิดเพื่ออุตสาหกรรมปูนซีเมนต์ ประเภทบดที่ 27983/16313, 27984/16314, 27986/16315 และ 27987/16316

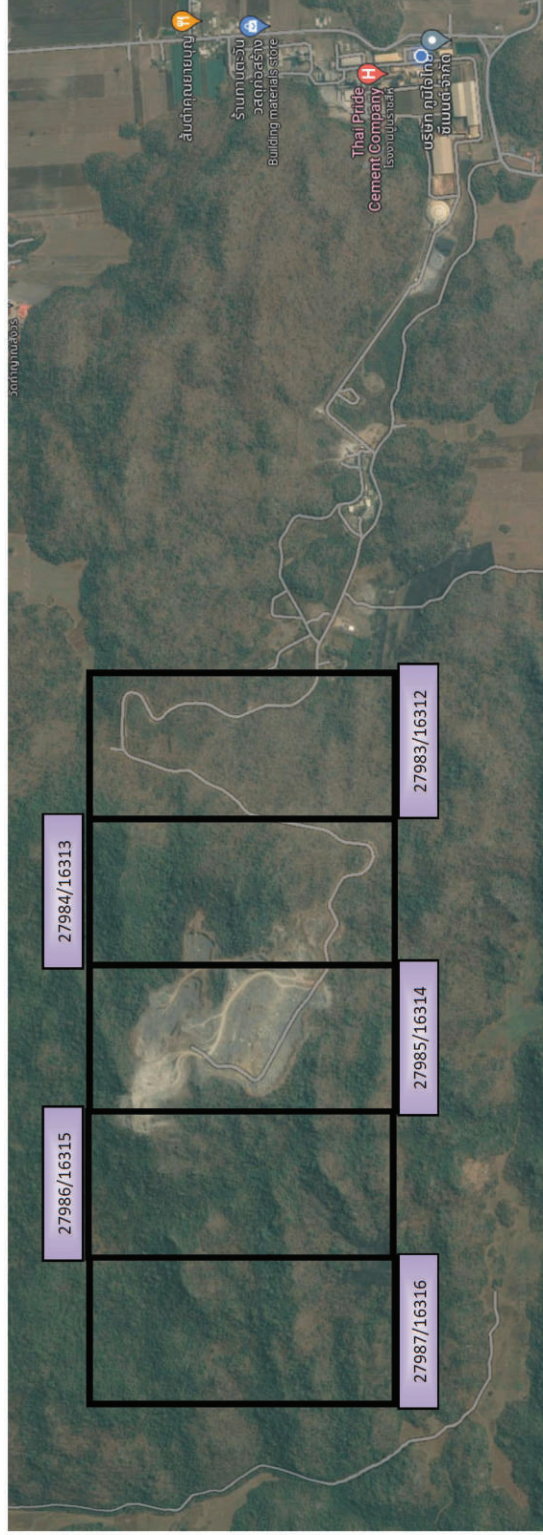

รูปที่ 1-3 : ภาพถ่ายทางอากาศแสดงตำแหน่งที่ดินที่ประทานบัตรเลขที่ บัตร 27983/16312, 27984/16314, 27985/16314, 27986/16315 และ 27987/16316 ของ

บริษัท ภูมิไจไทยซีเมนต์ จำกัด

บริษัท ภูมิไจไทยซีเมนต์ จำกัด

มกราคม 2567

## เอกสารแนบ 2

แผนการนำเงินงบประมาณเข้ากองทุนฟื้นฟูสภาพพื้นที่จากการทำเหมือง  
แผนผังแสดงพื้นที่ดำเนินการปรับปรุงและฟื้นฟูสภาพการทำเหมือง  
และภาพถ่ายดำเนินงานในช่วงที่ผ่านมา

แผนการนำเงินงบประมาณเข้ากองทุนฟื้นฟูสภาพพื้นที่จากการทำเหมือง

ช่วงปี	พื้นที่ฟื้นฟู (ไร่)	พื้นที่บำรุงรักษา (ไร่)	จำนวนเงิน นำเข้ากองทุน (บาท)	งบประมาณที่ใช้ ในการฟื้นฟู (บาท)	จำนวนเงิน คงเหลือในกองทุน (บาท)
0 <sup>[1]</sup>	0	0	500,000	0	500,000
1 (ปีที่ 1-3)	2	0	500,000	69,000	931,000
2 (ปีที่ 4-6)	20	2	500,000	694,080	736,920
3 (ปีที่ 7-9)	17	22	500,000	631,380	605,540
4 (ปีที่ 10-12)	21	39	1,000,000	804,060	801,480
5 (ปีที่ 13-15)	9	60	2,000,000	432,900	2,368,580
6 (ปีที่ 16-18)	14	69	2,000,000	623,760	3,744,820
7 (ปีที่ 19-21)	25	83	2,000,000	1,031,820	4,713,000
8 (ปีที่ 22-25)	347.67	108	8,550,000	12,484,215	778,785 <sup>[2]</sup>
รวมทั้งหมด			17,550,000	16,771,215	-

ที่มา: มาตราการป้องกันและแก้ไขผลกระทบสิ่งแวดล้อมและมาตราการตรวจติดตามตรวจสอบผลกระทบสิ่งแวดล้อม

หมายเหตุ: [1] ปีที่ 0 คือ การนำเงินเข้ากองทุนฟื้นฟู เพื่อให้ดำเนินการฟื้นฟูและปรับสภาพพื้นที่ในช่วงแรกของการทำเหมืองได้ทันที

[2] จำนวนเงินที่เหลือในกองทุนฟื้นฟูที่จะนำไปใช้ในการดูแลและบำรุงรักษาสภาพพื้นที่ภายหลังเสร็จสิ้นการทำเหมืองแร่แล้ว

เป็นระยะเวลาไม่น้อยกว่า 2 ปี

รายงานแผนและผลการดำเนินงานด้านงานที่พื้นที่ทำเหมือง  
โครงการเหมืองแร่หินอุตสาหกรรมชนิดเพอริคลาสตามรูนีชีเมนต์ ประเภทบิตูที่ 27983/16312, 27984/16313, 27985/16314, 27986/16315 และ 27987/16316

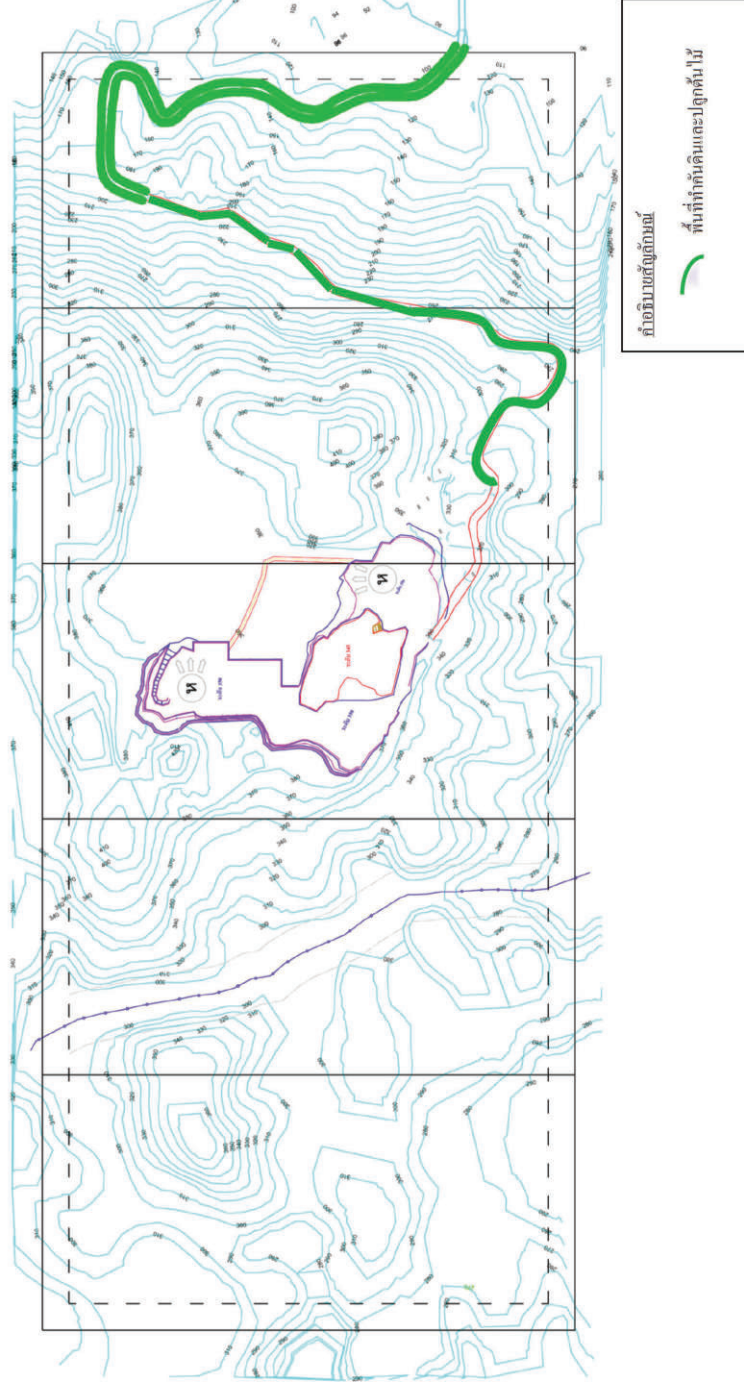

รูปที่ 2-1 : แผนผังแสดงพื้นที่ดำเนินการปรับปรุงและฟื้นฟูสภาพการทำเหมืองในช่วงที่ผ่านมา

ของบริษัท ภูมิไผ่ไทยซีเมนต์ จำกัด



รายงานแผนและผลการดำเนินงานด้านการฟื้นฟูพื้นที่ทำเหมือง

โครงการเหมืองแร่หินอุตสาหกรรมชนิดเพื่ออุตสาหกรรมปูนซีเมนต์ ประเภทบดครที่ 27983/16312, 27984/16313, 27985/16314, 27986/16315 และ 27987/16316



รูปสภาพการฟื้นฟูในช่วงที่ผ่านมา



รูปสภาพการฟื้นฟูในช่วงที่ผ่านมา



รายงานแผนและผลการดำเนินงานด้านการฟื้นฟูพื้นที่ทำเหมือง

โครงการเหมืองแร่หินอุตสาหกรรมชนิดเพื่ออุตสาหกรรมปูนซีเมนต์ ประเภทบิตูที่ 27983/16312, 27984/16313, 27985/16314, 27986/16315 และ 27987/16316



รูปสภาพการฟื้นฟูในช่วงที่ผ่านมา



### เอกสารแนบ 3

แผนผังแสดงพื้นที่ดำเนินการปรับปรุงและฟื้นฟูสภาพการทำเหมือง  
ในช่วง 1 ปีข้างหน้า

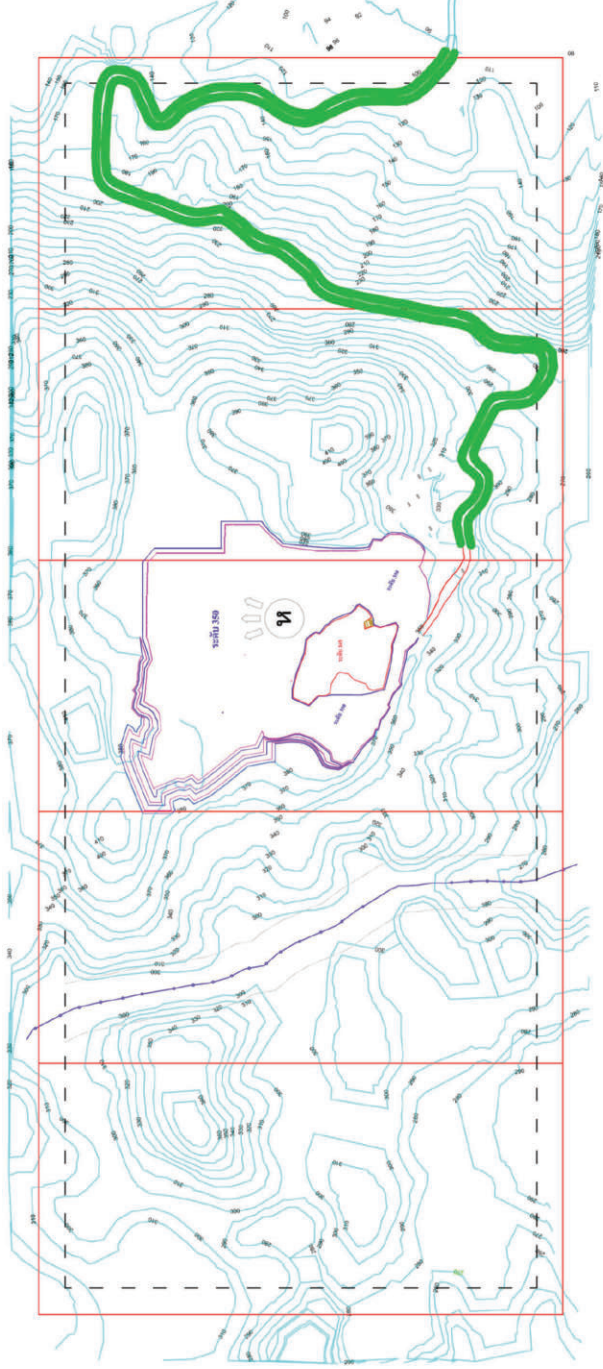

การดำเนินการ ในช่วง 1 ปีข้างหน้า จะปลูกต้นไม้เพิ่มเติม เช่น สน ไม้สัก กระโดน สะเดาเรือด เป็นต้น รวมทั้งปลูกพืชคลุมดิน บริเวณตามแนวถนนได้ที่เป็นพื้นที่ว่าง หรือขอบบ่อเหมืองที่ไม่ได้ประโยชน์ในการทำเหมือง

ภาพถ่ายทางอากาศ

ไม่อันตราย และพืชคลุมดิน

รูปที่ 3-1 : แผนผังแสดงพื้นที่ดำเนินการปรับปรุงและฟื้นฟูสภาพเหมืองในช่วง 1 ปีข้างหน้า ของบริษัท ภูมิใจไทยซีเมนต์ จำกัด

ใบตรวจเช็คเครื่องจักรที่ก่อกำเนิดเสียง

บริษัท พัฒนบุตร จำกัด

รายงานผลการดำเนินงาน

วันที่ 83/18/66  
พนักงาน กิตติ

เบอร์รถ 10  
ชั่วโมงทำงานเครื่องจักร 1813 -



อาการผิดปกติของเครื่องจักร

เสียงของเครื่องยนต์ ☒ ปกติ ☐ ผิดปกติ .....  
เสียงของปั๊มไฮดรอลิก ☒ ปกติ ☐ ผิดปกติ .....  
อื่นๆ

รายการเบิกของ

จากรปี .....หลอด น้ำมันหม้อน้ำ.....แกลลอน  
น้ำกลั่น .....ขวด น้ำมันไฮดรอลิก.....ถัง

เที่ยวที่	เวลาเริ่มตัก	เวลาตักเสร็จ	เบอร์รถ	เที่ยวที่	เวลาเริ่มตัก	เวลาตักเสร็จ	เบอร์รถ
1	835	850	11	21			
2	945	952	11	22			
3	1030	1044	11	23			
4	1053	1106	18	24			
5				25			
6				26			
7				27			
8				28			
9				29			
10				30			
11				31			
12				32			
13				33			
14				34			
15				35			
16				36			
17				37			
18				38			
19				39			
20				40			

รายงานการทำงานอื่นๆ



แบบฟอร์มบันทึกจำนวนเที่ยววิ่ง โรงปูนคู่มือไทยซีเมนต์

หอก. ขั้วบนทราเวลสปอร์ต  
วันที่ 20 เดือน 8 ค.ศ. 66

ชื่อพนักงานขับรถ 3166

เวลาที่วิ่ง..... หมายเลขเครื่องจักร..... 5-5

ปากโม่เดินเวลา..... ค่าใช้จ่าย/หมายเหตุอื่นๆ.....

เลขไมล์	ชม.ทำงาน	คิมมิลล์
เริ่มงาน 10	10465	เลขไมล์ 10475
เลิกงาน 10		จำนวนอัตร 250

การทํางานของเครื่องจักร ☒ ปกติ ☐ ไม่ปกติ น้ําคอมเคอร์ ☒ ปกติ ☐ ไม่ปกติ  
 เติมน้ํามันเครื่องจักร ☒ ปกติ ☐ ไม่ปกติ น้ําคิลลิทรีด ☒ ปกติ ☐ ไม่ปกติ  
 ระเบิดน้ํามันเครื่อง ☒ ปกติ ☐ ไม่ปกติ จี๊ดจ๊อ ☒ ปกติ ☐ ไม่ปกติ  
 ระเบิดน้ํามันเครื่อง ☒ ปกติ ☐ ไม่ปกติ อดอระบิ ☐ ทำ ☒ ไม่ทำ  
 น้ําคิลลิทรีด ☒ ปกติ ☐ ไม่ปกติ

เที่ยว	กินน้ํามัน	กินปูน	กินที่นอน	เวลา สิงหนารณ	เวลา เริ่มตัก	เวลา ตักเสร็จ	รวม เวลาพักกิน	เวลา ถึงปากโม่	เวลา พัก	รวมเวลา รอหน้าโม่	น้ำหนัก รอหน้าโม่	น้ำหนัก รอหน้าโม่	น้ำหนัก รอหน้าโม่	เบร็ค
1	✓			08.30	08.40	08.48		09.19			75010	75990		10
2	✓			10.33	10.33	10.40		11.10			74720	75990		8
3	✓			11.05	11.05	11.32		11.57			75760	75990		4
4	✓			12.24	12.30	12.38		13.04			76490	75990		4
5	✓			13.18	13.18	13.25		13.50			76940	75990		3
6	✓			14.18	14.23	14.30		14.54			78190	75870		4
7	✓			15.36	15.36	15.44		16.20			74520	75910		4
8	✓			16.45	16.45	16.53		17.17			76490	78050		4
9	✓			17.41	17.41	17.50		18.08			76710	78090		3
10	✓			18.23	18.23	18.30		18.52			75080	78220		3
11	✓			19.10	19.10	19.17		19.42			77250	78010		3
12	✓			20.04	20.04	20.14		20.26			76880	78000		3
13														
14														
15														
16														
17														
18														
19														
20														

สรุปรวม :

กินใหญ่ 12

เที่ยว

ลงชื่อ

พนักงานขับรถ

หัวหน้างาน



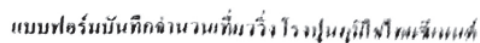

วันที่ 20 เดือน ธันวาคม พ.ศ. 2566

ชื่อพนักงานขับรถ อวิรุฬห์

เลขที่งาน..... หนานนพทวิธจักร 510

ปากโมเงินเวลา..... ทำใช้จนหมดหมดคืน 16/10/2564 10:15 น. 16/10/2564

1000000	1000000	1000000	1000000
1000000	1000000	1000000	1000000
1000000	1000000	1000000	1000000

การทำงานของเครื่องจักร	<input type="checkbox"/>	ปกติ	<input type="checkbox"/>	ไม่ปกติ	ไม่ทราบสาเหตุ	<input type="checkbox"/>	ปกติ	<input checked="" type="checkbox"/>	ไม่ปกติ
เสียงของเครื่องจักร	<input checked="" type="checkbox"/>	ปกติ	<input type="checkbox"/>	ไม่ปกติ	ไม่ทราบสาเหตุ	<input checked="" type="checkbox"/>	ปกติ	<input type="checkbox"/>	ไม่ปกติ
ระดับน้ำมันเครื่อง	<input checked="" type="checkbox"/>	ปกติ	<input type="checkbox"/>	ไม่ปกติ	ฉีดสเปรย์	<input checked="" type="checkbox"/>	ปกติ	<input type="checkbox"/>	ไม่ปกติ
ระดับน้ำหม้อน้ำ	<input checked="" type="checkbox"/>	ปกติ	<input type="checkbox"/>	ไม่ปกติ	ฉีดน้ำแรงดัน	<input type="checkbox"/>	ปกติ	<input checked="" type="checkbox"/>	ไม่ปกติ
น็อตยึดปั๊มลม	<input checked="" type="checkbox"/>	ปกติ	<input type="checkbox"/>	ไม่ปกติ	ฉีดน้ำแรงดัน	<input checked="" type="checkbox"/>	ปกติ	<input type="checkbox"/>	ไม่ปกติ

[illegible]

สรุป :

หินใหญ่ 10

ကျေးဇူးတင်

၁၂၅၀.

...พนักงานขับรถ

ลพบุรี

...หัวหน้างาน





แบบฟอร์มบันทึกงานที่วัดไว้ โรงปูนอุทกไทยเชียงใหม่

หอก.ขับขอนทรานสปอร์ต  
วันที่ 20 เดือน 5 พ.ศ. 66

ชื่อพนักงานขับรถ วัชรินทร์

เวลาทำงาน..... หมายเลขเครื่องจักร..... 271

ปากโมเดินเวลา..... ค่าใช้จ่าย/หน่วยเมตร.....

เลขใบวัด	พ.ศ.รวม	เดินน้ำฝน
เดินงาน	3374	เลขใบวัด
เดินงาน	3376	เดินน้ำฝน

การทำงานของเครื่องจักร ☒ ปกติ ☐ ไม่ปกติ    บิดทวนตัว ☒ ปกติ ☐ ไม่ปกติ  
 เสี่ยงของเครื่องจักร ☒ ปกติ ☐ ไม่ปกติ    บิดทวนตัว ☒ ปกติ ☐ ไม่ปกติ  
 ระดับน้ำมันเครื่อง ☒ ปกติ ☐ ไม่ปกติ    ชีลล็ค ☒ ปกติ ☐ ไม่ปกติ  
 ระดับน้ำหม้อน้ำ ☒ ปกติ ☐ ไม่ปกติ    ดับเบิ้ลเบ ☐ ทด ☒ ไม่ใช้ได้  
 น็อตยึดปั๊ม ☒ ปกติ ☐ ไม่ปกติ

คิว	วันเปิด	วันจบ	วันทำงาน	เวลา	เวลา	เวลา	รวม	เวลา	เวลา	รวมเวลา	น้ำหนัก	น้ำหนัก	น้ำหนัก	เบรค
คิว	วันเปิด	วันจบ	วันทำงาน	เวลา	เวลา	เวลา	รวม	เวลา	เวลา	รวมเวลา	น้ำหนัก	น้ำหนัก	น้ำหนัก	เบรค
1	/	/	/	08.49	08.49	08.50		09.08	10.08		87710	21410		9
2	/	/	/	10.22	10.22	10.26		10.15	11.01		86060	31430		9
3	/	/	/	11.16	11.16	11.22		11.29	11.52		85270	21600		9
4	/	/	/	12.11	12.11	12.12		12.34	12.38		84980	31390		9
5	/	/	/	12.53	12.53	13.00		13.12	13.48		83920	31320		9
6	/	/	/	14.03	14.03	14.07		14.25	14.48		82990	31360		9
7	/	/	/	15.04	15.04	15.10		16.22	16.49		81780	31500		9
8	/	/	/	16.00	16.12	16.22		16.39	16.49		82110	31330		9
9	/	/	/	16.59	16.59	17.04		17.21	17.33		81590	31330		9
10	/	/	/	17.50	17.50	17.56		18.13	18.17		82460	31310		9
11	/	/	/	18.33	18.33	18.38		18.56	19.03		88360	31310		9
12	/	/	/	19.18	19.18	19.24		19.41	19.46		87990	31300		9
13	/	/	/	20.01	20.01	20.07		20.23	20.28		88720	31280		9
14														
15														
16														
17														
18														
19														
20														

สรุปรวม :

หินใหญ่ 13

เที่ยว

ลงชื่อ

ลงชื่อ

พนักงานขับรถ

หัวหน้างาน



แบบฟอร์มบันทึกจำนวนเที่ยววิ่ง โรงปูนภูมิโยไทยซีเมนต์

หอก.ขับบอทรานสปอร์ต  
วันที่ ๒๐ เดือน ธันวาคม พ.ศ. ๒๕๖๖

ชื่อพนักงานขับรถ... 013177... ว่าง

เวลาทำงาน.....หมายเลขเครื่องจักร..... 913

ปากโรมดินเวลา..... ค่าใช้จ่าย/หมายเหตุอื่นๆ.....

เลขใบด	พ.น.ทำงาน	เริ่มนำมัน
เริ่มวัน	05.5.62	107741
เลิกวัน	05.5.62	102862
		จำนวนลิตร 220

การทำงานของเครื่องจักร ☒ ปกติ ☐ ไม่ปกติ      เมื่อตรวจสอบเรียบร้อยแล้ว ☒ ปกติ ☐ ไม่ปกติ  
 เติมน้ำมันเครื่อง ☒ ปกติ ☐ ไม่ปกติ      เมื่อเติมน้ำมันแล้ว ☒ ปกติ ☐ ไม่ปกติ  
 ระดับน้ำมันเครื่อง ☒ ปกติ ☐ ไม่ปกติ      ซิลล์ ☒ ปกติ ☐ ไม่ปกติ  
 ระดับน้ำหม้อน้ำ ☒ ปกติ ☐ ไม่ปกติ      อัตราการบีบ ☐ ทำ ☐ ไม่ได้ทำ  
 นี้อพยพปั๊มลม ☒ ปกติ ☐ ไม่ปกติ

เที่ยว	กินระเบิด	กินปูน	กินน้ำมัน	เวลา	เวลา	เวลา	รวม	เวลา	เวลา	รวมเวลา	น้ำหนัก	น้ำหนัก	น้ำหนัก	เบอร์รถ
				ถึงหน้างาน	เริ่มตัก	ตักเสร็จ	เวลาตักหิน	ถึงปากไม่	เวลาเท	รวมเวลา	น้ำหนัก	น้ำหนัก	น้ำหนัก	เบอร์รถ
1	/			08:31	08:31	08:36		08:56	08:56		7800	26150		82md9
2	/			09:27	09:27	09:31		09:52	10:39		75670	26300		119
3	/			11:16	11:16	11:23		11:42	12:08		73920	26290		110
4	/			12:21	12:21	12:27		12:47	12:47		74970	26280		110
5	/			13:06	13:06	13:13		13:33	13:57		75270	26260		110
6	/			14:13	14:13	14:20		14:40	14:55		75720	26260		110
7	/			15:12	15:12	15:20		15:42	15:55		73660	26240		110
8	/			16:23	16:23	16:32		16:52	16:58		72760	26230		110
9	/			17:20	17:20	17:27		17:47	17:50	76760	72760	26220		110
10	/			18:08	18:08	18:15		18:38	18:38		75500	26190		110
11	/			18:56	18:56	19:05		19:24	19:24		75210	26190		110
12	/			19:41	19:41	19:48		20:08	20:10		74120	26180		110
13														
14														
15														
16														
17														
18														
19														
20														

สรุปรวม :

กินใหญ่ 12

เที่ยว

ลงชื่อ...

ลงชื่อ...

พนักงานขับรถ

หัวหน้างาน

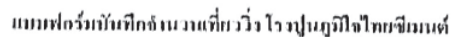

ประเภทสินค้า.....: ค่าจ้าง/ค่าเช่า/ค่าบริการ.....

เลขปมด	ช.ท.ร.น	ด.ร.น.น
ร.ร.น	064646	15769.4
ด.ร.น	064774	15774.4

การทํางานของกรรมาธิการ	<input checked="" type="checkbox"/>	ปกติ	<input type="checkbox"/>	ไม่ปกติ	บันทึกทรงคนิย์	<input checked="" type="checkbox"/>	ปกติ	<input type="checkbox"/>	ไม่ปกติ
เสียงของกรรมาธิการ	<input checked="" type="checkbox"/>	ปกติ	<input type="checkbox"/>	ไม่ปกติ	บันทึกประวัติเรื่อ	<input checked="" type="checkbox"/>	ปกติ	<input type="checkbox"/>	ไม่ปกติ
ระดับการเข้าถึงข้อมูล	<input checked="" type="checkbox"/>	ปกติ	<input type="checkbox"/>	ไม่ปกติ	จึงยึด	<input checked="" type="checkbox"/>	ปกติ	<input type="checkbox"/>	ไม่ปกติ
ระดับการเข้าถึงข้อมูล	<input checked="" type="checkbox"/>	ปกติ	<input type="checkbox"/>	ไม่ปกติ	จัดระเบียบ	<input type="checkbox"/>	ท่า	<input checked="" type="checkbox"/>	ไม่ได้อำ
เนื้อหาที่มีนัยยะ	<input checked="" type="checkbox"/>	ปกติ	<input type="checkbox"/>	ไม่ปกติ					

[illegible]

รวม : หินใหญ่ ๑๑ เทียว ลงชื่อ [redacted] พนักงานขับรถ  
[redacted] หัวหน้างาน





แบบฟอร์มบันทึกจำนวนเที่ยววิ่ง โรงปูนภูมิไทยซีเมนต์

ทอ.ขับมอนทราฟสปอร์ต

วันที่ 20 เดือน สิงหาคม พ.ศ. 2566

ชื่อพนักงานขับรถ อนุช อนุช

เวลาทำงาน หมายเหตุเครื่องจักร MVR 14

ปากโป้เดินเวลา ค่าใช้จ่าย/หมายเหตุอื่นๆ

เลขไมล์	ชม.ทำงาน	เดินน้ำมัน
เริ่มงาน 00313		เลขไมล์ 02268
เลิกงาน 02470		จำนวนลิตร 290

การซ่อมแซมเครื่องยนต์	<input checked="" type="checkbox"/>	ปกติ	<input type="checkbox"/>	ไม่ปกติ	เกียร์	<input checked="" type="checkbox"/>	ปกติ	<input type="checkbox"/>	ไม่ปกติ
เสียงของเครื่องยนต์	<input checked="" type="checkbox"/>	ปกติ	<input type="checkbox"/>	ไม่ปกติ	เบรก	<input checked="" type="checkbox"/>	ปกติ	<input type="checkbox"/>	ไม่ปกติ
ระดับน้ำมันเครื่อง	<input checked="" type="checkbox"/>	ปกติ	<input type="checkbox"/>	ไม่ปกติ	พลาต	<input checked="" type="checkbox"/>	ปกติ	<input type="checkbox"/>	ไม่ปกติ
ระดับน้ำหม้อน้ำ	<input checked="" type="checkbox"/>	ปกติ	<input type="checkbox"/>	ไม่ปกติ	อัตราเร็ว	<input type="checkbox"/>	ทำ	<input checked="" type="checkbox"/>	ไม่ได้ทำ
น้ำดับเครื่องยนต์	<input checked="" type="checkbox"/>	ปกติ	<input type="checkbox"/>	ไม่ปกติ					

เที่ยว	วิ่ง	กลับ	วิ่ง	เวลา	เวลา	รวม	เวลา	รวมเวลา	น้ำหนัก	น้ำหนัก	น้ำหนัก	เบอร์รถ
ที่วิ่ง	ที่กลับ	ที่วิ่ง	ที่กลับ	วิ่ง	กลับ	รวม	วิ่ง	รวม	วิ่ง	กลับ	รวม	วิ่ง
1	/			8 10	8 10	8 20	8 40	8 40	85200	30860		323
2	/			8 55	8 55	9 05	9 30	10 30	85190	30850		323
3	/			10 40	10 40	10 50	11 15	11 15	85060	30850		323
4	/			11 25	11 25	11 35	11 55	12 10	85530	30840		323
5	/			12 25	12 25	12 35	12 55	13 55	85520	30820		323
6	/			13 07	13 07	13 17	13 35	13 55	86710	30820		323
7	/			14 10	14 10	14 20	14 35	15 00	86790	30810		323
8	/			15 13	15 13	15 23	15 40	15 55	86040	30790		323
9	/			16 25	16 25	16 35	16 50	17 05	87000	31220		323
10	/			17 17	17 17	17 27	17 45	17 55	87000	31020		323
11	/			18 10	18 10	18 20	18 40	18 45	89980	31000		323
12	/			19 00	19 00	19 10	19 30	19 35	90280	31860		323
13	/			19 45	19 45	19 55	20 15	20 25	91320	30980		323
14												
15												
16												
17												
18												
19												
20												

สรุปรวม :

หินใหญ่ 13

เที่ยว

ลงชื่อ...

ลงชื่อ...

พนักงานขับรถ

หัวหน้างาน



# บันทึกการทำงานของเครื่องจักร

วันที่ 24, 12, 66

☒ HCR9-DS No.1

☐ HCR900-DS No.4

☐ HCR8-DS No.5

มิเตอร์เครื่อง เริ่ม.....

เลิก.....

เติมน้ำมัน.....

ลิตร (.....)

ไม่ได้เติม

จุดเช็ค	ปกติ	ผิดปกติ
1. ระดับน้ำ	/	
2. น้ำมันเครื่อง	/	
3. น้ำมัน HYD	/	
4. รอยรั่วทั่วไป	/	
5. รอยร้าวทั่วไป	/	
6. น๊อตหลุดหลวม	/	
7. ไฟหน้า-หลัง	/	
8. ไฟหน้าปิด	/	
9. กระบอก HYD	/	
10. สายHYD	/	
11. เครื่องยนต์	/	

จุดเช็ค	ปกติ	ผิดปกติ
12. ทอร์ค	/	
13. ถังดับเพลิง	/	
14. จารบีหาค้าน	/	
15. ตั้งถังโดยรวม	/	
16. แอร์	/	
17. โรลเลอร์	/	
18. แหรง	/	
19. ดอกเจาะ	/	
20. กระจก	/	
21. เครื่องดูดฝุ่น	/	
22. สายดูดฝุ่น	/	

จุดเช็ค	ปกติ	ผิดปกติ
23. น้ำมันลม Com	/	

หน้างานที่ 1	
ก้าน	รู
1 ก้าน	
2 ก้าน	
3 ก้าน	
4 ก้าน	

หน้างานที่ 2	
ก้าน	รู
1 ก้าน	
2 ก้าน	
3 ก้าน	
4 ก้าน	

#ไฟส่องงาน 172566

รายการแจ้ง/ผู้แจ้งซ่อมกรอรายละเอียด

ว.ด.ป. แจ้งซ่อม	ประเภทคำขอ				อาการที่เสีย
	ซ่อม	เปลี่ยน	ตรวจเช็ค	ติดตั้ง	

## สำหรับหน่วยงานซ่อมบำรุง

สาเหตุ	การแก้ไข	การตรวจซ่อม
		(.....) ภายใน (.....) ภายนอก
		(.....) ภายใน (.....) ภายนอก
		(.....) ภายใน (.....) ภายนอก
		(.....) ภายใน (.....) ภายนอก

พนักงานจะ.....ลงชื่อ

ผู้ตรวจสอบ..

หัวหน้างาน



บริษัท ทอพ-คลาส คอนซัลแทนท์ จำกัด  
TOP-CLASS CONSULTANT CO.,LTD

## บริษัท ทอพ-คลาส คอนซัลแทนท์ จำกัด

204 เมืองทอง 2/3 ซอยพัฒนาการ 53 ถนนพัฒนาการ เขตสวนหลวง กรุงเทพฯ 10250

โทรศัพท์: 0-2322-5758 โทรศัพท์มือถือ: 09-3595-7745 โทรสาร: 0-2322-5759

อีเมลล์: top-class204@hotmail.com